

STEICO Bausystem Detailkonfigurator

Das STEICO Holzbausystem

Technik und Details

Inhalt

Schaltbare Layer im PDF-Dokument	3
Erläuterung zur Detailbenennung.....	5
Detailübersicht/Inhalt	6



STEICO
Das Naturbausystem



Das Zeichen für verantwortungsvolle Waldbirtschaft



FORUM HOLZBAU PREMIUM PARTNER

Intelligenter Holzbau im System

Das STEICO Holzbausystem

Das STEICO Bausystem vereint innovative Holztragwerke mit ökologischen Dämmstoffen. Gerade in der Vorfertigung zeigt es seine Stärken und vereint Tragfähigkeit mit Energieeffizienz und Wirtschaftlichkeit. Zukunftsweisende Konstruktionen sind damit heute schon Standard.



Stegträger

Stegträger sind besonders leichte und energieeffiziente Bauteile – ideal für Niedrigenergie- und Passivhäuser.



Furnierschichtholz (LVL)

Furnierschichtholz (Laminated Veneer Lumber / LVL) ist ein hoch belastbarer Holzwerkstoff für höchste Anforderungen im Holzbau – verfügbar als Streifen-, Balken und Plattenware.



Installationsebene

STEICO*install* ist die innovative Lösung für die Installationsebene. Eine zusätzliche Unterkonstruktion entfällt, vorgefräste Installationskanäle ermöglichen eine einfache Leitungsverlegung.



Abdichtungssysteme

Ob Dampfbremse oder Luftdichtungsbahn, Dicht- und Klebstoffe oder Zubehörartikel – STEICO hält das komplette System für die dichte Gebäudehülle parat.



Putzträgerplatten

Die stabilen und diffusionsoffenen Putzträgerplatten sind sowohl aus dem Nass- als auch aus dem Trockenverfahren erhältlich und können für WDVS oder für hinterlüftete Fassaden eingesetzt werden.



Flexible und feste Holzfaser-Dämmstoffe

Ökologisch, wirtschaftlich und schnell – neben Unterdeck- und Wandbauplatten, flexiblen Holzfaser-Matten finden Sie bei STEICO auch ökologische Einblasdämmung aus Holzfaser.

Schaltbare Layer im PDF-Dokument (PDF-Ebenen)

Funktion der nachfolgenden Seiten

Die Verwendung von Layern (Ebenen) ist fester Bestandteil des Arbeitens mit CAD-Programmen. Diese ermöglichen durch das einfache Ein- und Ausschalten von darin befindlichen Zeichenobjekten die übersichtliche Organisation einer Zeichnung.

- Diese Layer können auch in PDF-Dokumente exportiert werden, was die Verwaltung besonders umfangreicher Dokumente stark vereinfacht.
- Der neue Detailkonfigurator von STEICO, zugeschnitten auf die Fertigung von Elementen, bietet Ihnen nun schaltbare Layer im PDF-Dokument.
- Die Wandaufbauten der Konstruktionsdetails können mit Hilfe der Layer individuell ausgewählt werden.

Zur einfacheren Bedienung wurden Schaltflächen angelegt, die mit den entsprechenden Layern des jeweiligen Wandaufbaus verknüpft sind. Dadurch bedarf es lediglich zwei Klicks, um die gewünschte Aufbauvariante im jeweiligen Konstruktionsdetail darzustellen.

Das Umschalten erfolgt in zwei Schritten und ist jederzeit möglich:

- 1 Auswählen, ob Konstruktionen mit oder ohne Montageschwelle dargestellt werden sollen.
- 2 Auswählen, welcher Wandaufbau für das entsprechende Konstruktionsdetail gewünscht ist.

Die auswählbaren Wandaufbauten können auch in dem jeweiligen Detail gewechselt werden, hierzu sind **am linken Rand** der Seite auswählbare Verknüpfungen der zwölf Varianten angeordnet. Beim Klicken auf die jeweilige Variante wird diese auch in der Zeichnung dargestellt. Das Wechseln zwischen den verschiedenen Wandaufbauten ist somit einfach und unkompliziert möglich.

Schritt 1 (Auswahl Schwellenausbildung)



Schritt 2 (Auswahl Wandaufbau)

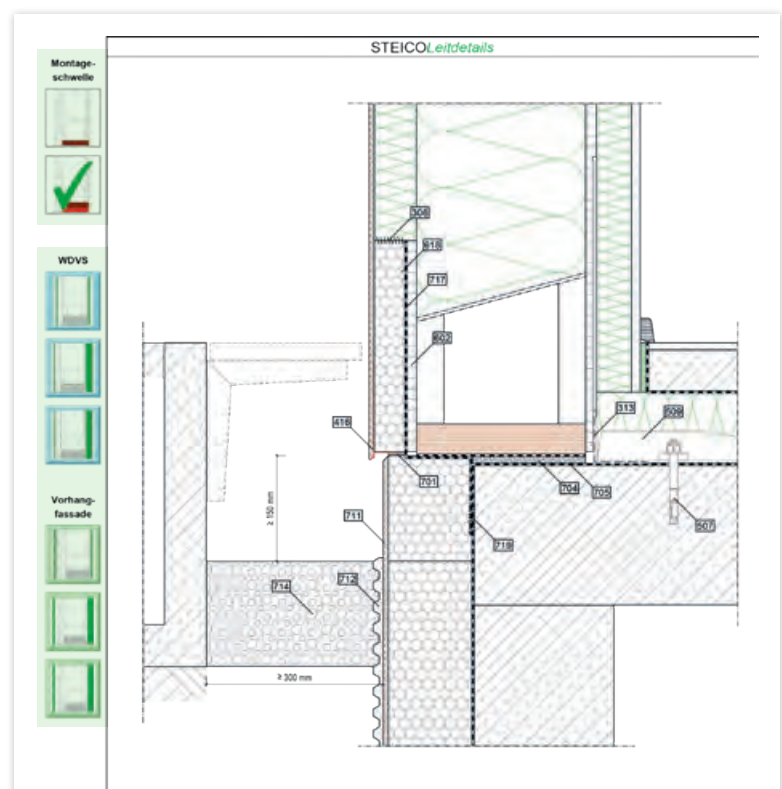

Varianten der Wandaufbauten

Das STEICO Basis-Rohelement der Außenwand

Das STEICO Basis-Rohelement der Außenwand bildet die Grundlage für die beschriebene Layerschaltung. Sie ist mit oder ohne Montageschwelle auswählbar. Innenseitig ist die OSB-Beplankung fester Bestandteil des Basis-Rohelements, außen die STEICO*protect H dry* Putzträgerplatte.

Als Fassade stehen 2 Varianten zur Verfügung:

- WDVS
- Hinterlüftete Vorhangfassade

Als Innenbekleidung stehen 3 Varianten zur Verfügung:

- Gipsfaserplatte als Direktbeplankung
- STEICO*install* + Gipsfaserplatte
- STEICO*install* + Putz

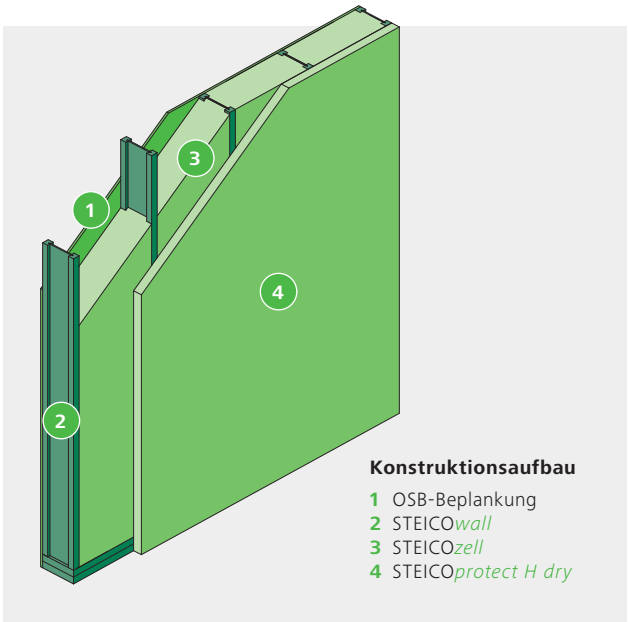

Nachfolgend finden Sie eine Übersicht der darstellbaren Wandaufbauten:

Außen	WDVS			Vorhangfassade		
Innen	Gipsfaser	STEICO <i>install</i> + Gipsfaser	STEICO <i>install</i> + Putzsystem	Gipsfaser	STEICO <i>install</i> + Gipsfaser	STEICO <i>install</i> + Putzsystem
Ohne Montage-schwelle						
Mit Montage-schwelle						



Erläuterung zur Detailbenennung

Der STEICO Bausystem Detailkonfigurator

Dieser STEICO Bausystem Detailkonfigurator ist zugeschnitten auf die Fertigung von Elementen und enthält zahlreiche Lösungen für unterschiedlichste Detailpunkte und Konstruktionsaufbauten. Um eine eindeutige Zuordnung sicherzustellen, sind die einzelnen Konstruktionsdetails mit Detailnummern gekennzeichnet. Nachfolgend ein Musterbeispiel zur Systematik und dem Aufbau der Detailnummern:

Aufbau der Detailnummern am Beispiel:

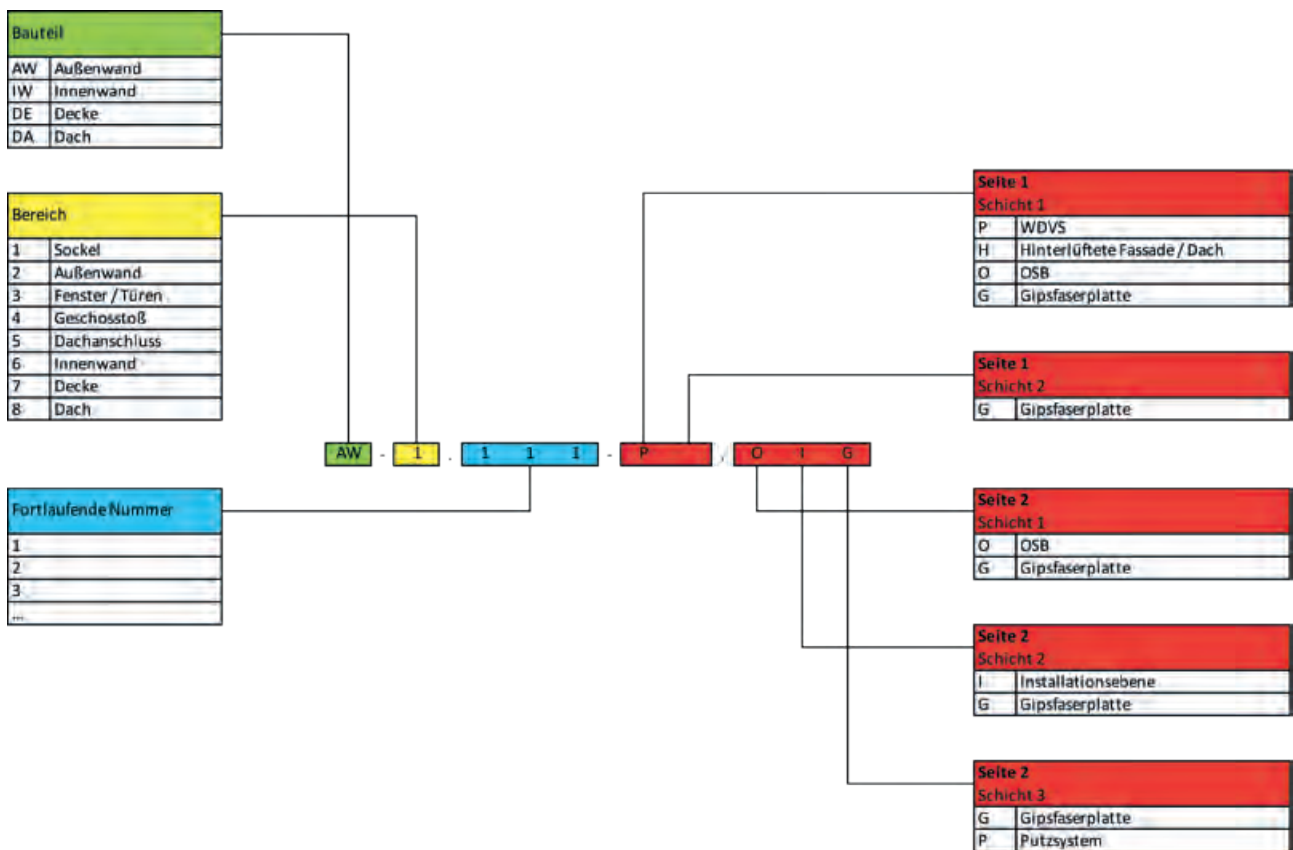

Die Detailübersicht auf der nächsten Seite zeigt für die **Konstruktionsdetails** die unterschiedlichen verfügbaren **Varianten**. Zwischen den unterschiedlichen Varianten kann mit Hilfe der Layer im PDF-Dokument gewechselt werden, siehe hierzu **Anleitung auf Seite 3**.

Detailübersicht / Inhalt

	Montage- schwelle	Detailname	Detailnummer							Seite	
				WDVS			Vorhangfassade				
				+ STEICO ^{install}			+ STEICO ^{install}				
				+ Gips- faser	+ Gips- faser	+ Putz	+ Gips- faser	+ Gips- faser	+ Putz		
1	ohne	Ebenerdiger Austritt mit Gitterrost	AW-1.111-	P.OG	P.OIG	P.OIP	H.OG	H.OIG	H.OIP	8	
	mit	Ebenerdiger Austritt mit Gitterrost	AW-1.211-	P.OG	P.OIG	P.OIP	H.OG	H.OIG	H.OIP		
	ohne	Ebenerdiger Austritt an Terrassentür	AW-1.112-	P.OG	P.OIG	P.OIP	H.OG	H.OIG	H.OIP	9	
	mit	Ebenerdiger Austritt an Terrassentür	AW-1.212-	P.OG	P.OIG	P.OIP	H.OG	H.OIG	H.OIP		
	ohne	5 cm über GOK	AW-1.120-	P.OG	P.OIG	P.OIP	H.OG	H.OIG	H.OIP	10	
	mit	5 cm über GOK	AW-1.220-	P.OG	P.OIG	P.OIP	H.OG	H.OIG	H.OIP		
	ohne	15 cm über GOK	AW-1.130-	P.OG	P.OIG	P.OIP	H.OG	H.OIG	H.OIP	11	
	mit	15 cm über GOK	AW-1.230-	P.OG	P.OIG	P.OIP	H.OG	H.OIG	H.OIP		
2	ohne	Betonaufkantung	AW-1.140-	P.OG	P.OIG	P.OIP	H.OG	H.OIG	H.OIP	12	
	mit	Betonaufkantung	AW-1.240-	P.OG	P.OIG	P.OIP	H.OG	H.OIG	H.OIP		
	3		Außenecke	AW-2.10-	P.OG	P.OIG	P.OIP	H.OG	H.OIG	H.OIP	13
			Innenecke	AW-2.20-	P.OG	P.OIG	P.OIP	H.OG	H.OIG	H.OIP	14
			Elementstoß, vertikal	AW-2.31-	P.OG	P.OIG	P.OIP	H.OG	H.OIG	H.OIP	15
			Elementstoß, horizontal	AW-2.32-	P.OG	P.OIG	P.OIP	H.OG	H.OIG	H.OIP	16
		ohne	Innenwandanschluss (offen)	AW-2.141-	P.OG	P.OIG	P.OIP	H.OG	H.OIG	H.OIP	17
		mit	Innenwandanschluss (offen)	AW-2.241-	P.OG	P.OIG	P.OIP	H.OG	H.OIG	H.OIP	
ohne		Innenwandanschluss (geschlossen)	AW-2.142-	P.OG	P.OIG	P.OIP	H.OG	H.OIG	H.OIP	18	
mit		Innenwandanschluss (geschlossen)	AW-2.242-	P.OG	P.OIG	P.OIP	H.OG	H.OIG	H.OIP		
		Gebäudeabschlusswand, Außenecke	AW-2.51-	P.OG	P.OIG	P.OIP	H.OG	H.OIG	H.OIP	19	
ohne		Gebäudeabschlusswand, Deckenanschluss	AW-2.152-	P.OG	P.OIG	P.OIP	H.OG	H.OIG	H.OIP	20	
mit		Gebäudeabschlusswand, Deckenanschluss	AW-2.252-	P.OG	P.OIG	P.OIP	H.OG	H.OIG	H.OIP		
	Gebäudeabschlusswand, Dachanschluss	AW-2.53-	P.OG	P.OIG	P.OIP	H.OG	H.OIG	H.OIP	21		
4		Fenster ohne Verschattung, oben	AW-3.11-	P.OG	P.OIG	P.OIP	H.OG	H.OIG	H.OIP	22	
		Fenster ohne Verschattung, unten	AW-3.12-	P.OG	P.OIG	P.OIP	H.OG	H.OIG	H.OIP	23	
		Fenster ohne Verschattung, seitlich	AW-3.13-	P.OG	P.OIG	P.OIP	H.OG	H.OIG	H.OIP	24	
		Fenster mit Rollläden, oben	AW-3.21-	P.OG	P.OIG	P.OIP	H.OG	H.OIG	H.OIP	25	
		Fenster mit Rollläden, unten	AW-3.22-	P.OG	P.OIG	P.OIP	H.OG	H.OIG	H.OIP	26	
		Fenster mit Rollläden, seitlich	AW-3.23-	P.OG	P.OIG	P.OIP	H.OG	H.OIG	H.OIP	27	
		Fenster mit Raffstore, oben	AW-3.31-	P.OG	P.OIG	P.OIP	H.OG	H.OIG	H.OIP	28	
		Fenster mit Raffstore, unten	AW-3.32-	P.OG	P.OIG	P.OIP	H.OG	H.OIG	H.OIP	29	
	Fenster mit Raffstore, seitlich	AW-3.33-	P.OG	P.OIG	P.OIP	H.OG	H.OIG	H.OIP	30		
5	ohne	Geschossstoß (0°)	AW-4.111-	P.OG	P.OIG	P.OIP	H.OG	H.OIG	H.OIP	31	
	mit	Geschossstoß (0°)	AW-4.211-	P.OG	P.OIG	P.OIP	H.OG	H.OIG	H.OIP		
	ohne	Geschossstoß (90°)	AW-4.112-	P.OG	P.OIG	P.OIP	H.OG	H.OIG	H.OIP	32	
	mit	Geschossstoß (90°)	AW-4.212-	P.OG	P.OIG	P.OIP	H.OG	H.OIG	H.OIP		
	ohne	Geschossstoß mit Anbau (0°)	AW-4.121-	P.OG	P.OIG	P.OIP	H.OG	H.OIG	H.OIP	33	
	mit	Geschossstoß mit Anbau (0°)	AW-4.221-	P.OG	P.OIG	P.OIP	H.OG	H.OIG	H.OIP		
	ohne	Geschossstoß mit Anbau (90°)	AW-4.122-	P.OG	P.OIG	P.OIP	H.OG	H.OIG	H.OIP	34	
	mit	Geschossstoß mit Anbau (90°)	AW-4.222-	P.OG	P.OIG	P.OIP	H.OG	H.OIG	H.OIP		
	ohne	Rücksprung, Außenecke, 0°	AW-4.131-	P.OG	P.OIG	P.OIP	H.OG	H.OIG	H.OIP	35	
	mit	Rücksprung, Außenecke, 0°	AW-4.231-	P.OG	P.OIG	P.OIP	H.OG	H.OIG	H.OIP		
		Rücksprung, Deckenanschluss, 0°	AW-4.32-	P.OG	P.OIG	P.OIP	H.OG	H.OIG	H.OIP	36	
	ohne	Rücksprung, Außenecke, 90°	AW-4.141-	P.OG	P.OIG	P.OIP	H.OG	H.OIG	H.OIP	37	
mit	Rücksprung, Außenecke, 90°	AW-4.241-	P.OG	P.OIG	P.OIP	H.OG	H.OIG	H.OIP			
	Rücksprung, Deckenanschluss, 90°	AW-4.42-	P.OG	P.OIG	P.OIP	H.OG	H.OIG	H.OIP	38		
6		Vordach, Anschluss Traufe (DN < 30°)	AW-5.11-	P.OG	P.OIG	P.OIP	H.OG	H.OIG	H.OIP	39	
		Vordach, Anschluss Traufe (DN > 30°)	AW-5.12-	P.OG	P.OIG	P.OIP	H.OG	H.OIG	H.OIP	40	
		Vordach, Anschluss Ortgang	AW-5.20-	P.OG	P.OIG	P.OIP	H.OG	H.OIG	H.OIP	41	
		Dachkasten, Anschluss Traufe (DN < 30°)	AW-5.31-	P.OG	P.OIG	P.OIP	H.OG	H.OIG	H.OIP	42	
		Dachkasten, Anschluss Traufe (DN > 30°)	AW-5.32-	P.OG	P.OIG	P.OIP	H.OG	H.OIG	H.OIP	43	
		Dachkasten, Anschluss Ortgang	AW-5.40-	P.OG	P.OIG	P.OIP	H.OG	H.OIG	H.OIP	44	
		Anschluss Attika (0°)	AW-5.51-	P.OG	P.OIG	P.OIP	H.OG	H.OIG	H.OIP	45	
		Anschluss Attika (90°)	AW-5.52-	P.OG	P.OIG	P.OIP	H.OG	H.OIG	H.OIP	46	

Detailübersicht / Inhalt

	Montage- schwelle	Detailname	Detailnummer							Seite
				WDVS			Vorhangfassade			
				+ STEICO <i>install</i>			+ STEICO <i>install</i>			
				+ Gips- faser	+ Gips- faser	+ Putz	+ Gips- faser	+ Gips- faser	+ Putz	
Gipsfaser + Gipsfaser										
6	Innenwand	Anschluss Bodenplatte (offen)	IW-6.111-	OG.OG						47
		Anschluss Bodenplatte (offen)	IW-6.211-	OG.OG						
		Anschluss Bodenplatte (geschlossen)	IW-6.112-	OG.OG						
		Anschluss Bodenplatte (geschlossen)	IW-6.212-	OG.OG						48
		T-Stoß (offen)	IW-6.21-	OG.OG						
		T-Stoß (geschlossen)	IW-6.22-	OG.OG						
		Elementstoß	IW-6.30-	OG.OG						51
		Stoß - 120 geschlossen, 75 geschlossen	IW-6.31-	OG.OG						
		Stoß - 120 offen, 75 offen	IW-6.32-	OG.OG						
		Stoß - 120 offen, 75 offen	IW-6.33-	OG.OG						54
		Stoß - 120 offen, 75 offen	IW-6.34-	OG.OG						
		Stoß - 120 offen, 75 offen	IW-6.35-	OG.OG						
		Deckenanschluss (offen)	IW-6.41-	OG.OG						57
		Deckenanschluss (geschlossen)	IW-6.42-	OG.OG						
OSB + Gipsfaser										
7	Decke	Elementstoß	DE-7.10-	O.G						59
		Öffnung, Deckenelement an Wechsel	DE-7.20-	O.G						
		Öffnung, Elementstoß	DE-7.30-	O.G						
		Öffnung, Deckenelement an Öffnung	DE-7.40-	O.G						62
		Öffnung im Element, Wechsel	DE-7.50-	O.G						
		Öffnung im Element, Elementstoß (0°)	DE-7.61-	O.G						
		Öffnung im Element, Elementstoß (180°)	DE-7.62-	O.G						65
		Öffnung (Kamin) im Element (bis 300)	DE-7.71-	O.G						
		Öffnung (Kamin) im Element (ab 360)	DE-7.72-	O.G						
		Anschluss Kamin im Element (bis 300)	DE-7.81-	O.G						68
		Anschluss Kamin im Element (ab 360)	DE-7.82-	O.G						
		Holzfaser + Gipsfaser								
8	Dach	Elementstoß	DA-8.10-	H.G						70
		Anschluss Mittelpfette (DN=20°)	DA-8.20-	H.G						
		Anschluss Firstpfette	DA-8.30-	H.G						
		Anschluss Kamin im Element (bis 300)	DA-8.41-	H.G						73
		Anschluss Kamin im Element (ab 360)	DA-8.42-	H.G						
		Dachfenster 0°	DA-8.51-	H.G						

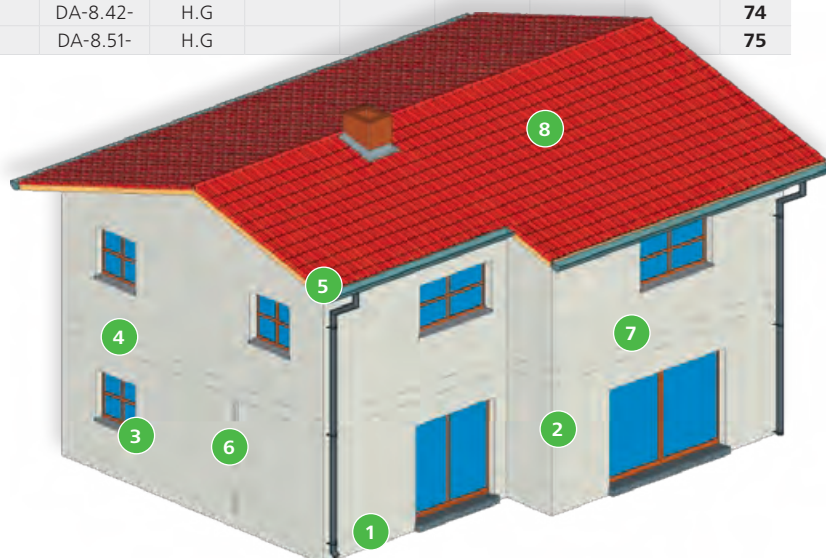

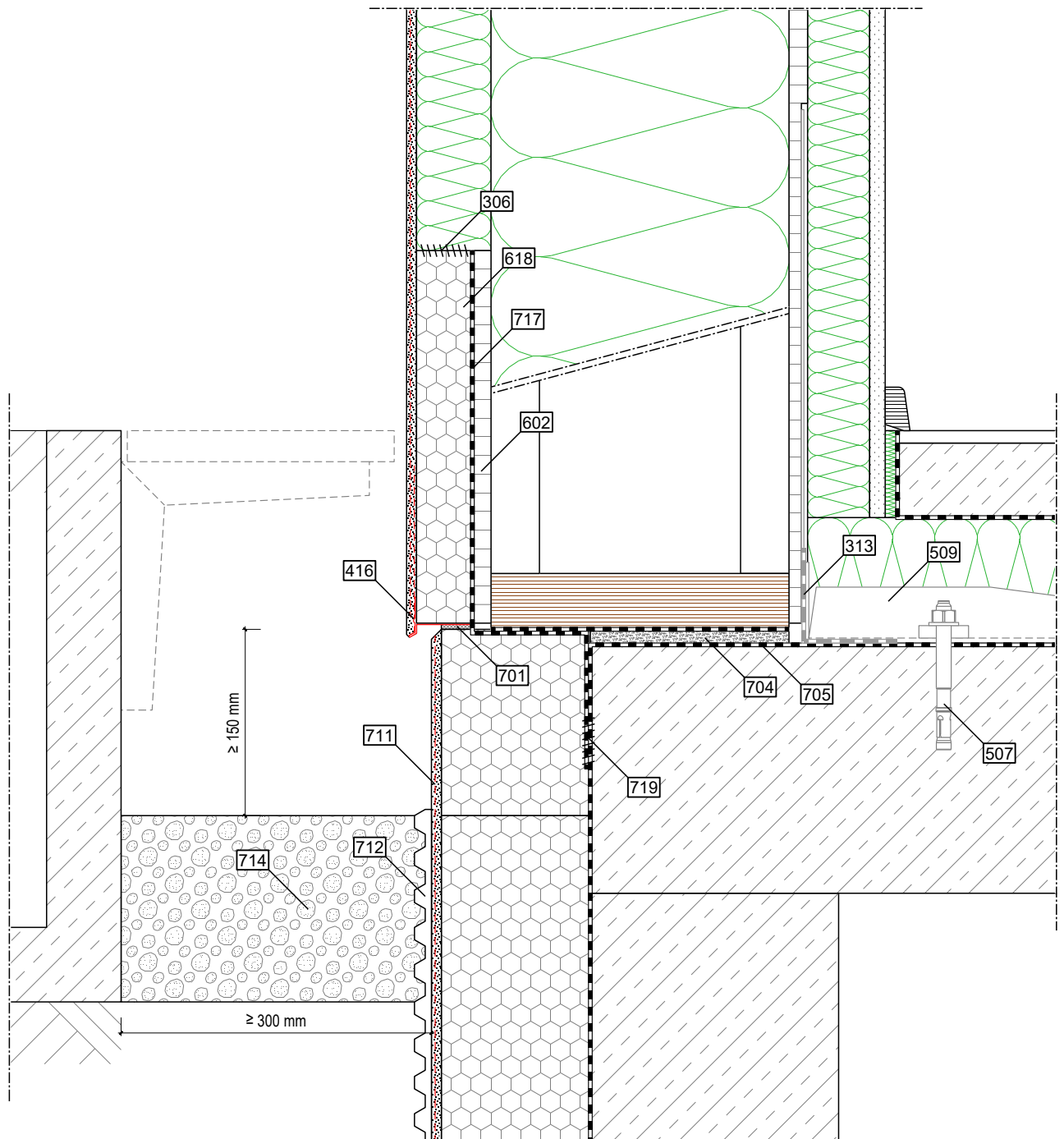

	Außen / Oben	Konstruktion	Innen / Unten
Aufbau Wand	- zugelassenes Putzsystem (STEICOsecure)	- STEICOprotect H dry - STEICOWall + STEICOzell - OSB/3	- STEICOinstall - Gipsfaserplatte
Legende	- 416 STEICOsecure Sockelprofil - 711 Putzschicht - 712 Noppenbahn - 714 Kiesschicht (Korngröße min. 16/32)	- 306 STEICOmuli fill - 313 STEICOmuli tape F 75/75 + STEICOmuli primer - 507 Bolzenanker - 509 Zugverbindung, zweiteilig - 602 OSB/3 - 618 EPS - 701 Fugendichtband	- 704 Quellmörtel - 705 Bitumenbahn - 717 EPDM mit Klebestreifen - 719 Dichter Anschluss

Wichtiger Hinweis: Die vorstehende Abbildung stellt lediglich einen Planungsvorschlag dar. Anwendbarkeit, Vollständigkeit und Übereinstimmung mit dem jeweils geltenden Stand der Technik sind vom Verarbeiter / Kunden eigenverantwortlich zu prüfen. In keinem Fall kann dieser Planungsvorschlag individuelle planerische Detailvorgaben ersetzen.

Detailname: AW - Sockel, Ebenerdiger Austritt mit Gitterrost	Stand: 12.08.2020	 STEICO SE Otto-Lilienthal-Ring 30 D - 85622 Feldkirchen www.steico.com
Detailnummer: AW - 1.111 - P . OIG	Maßstab: 1:5	

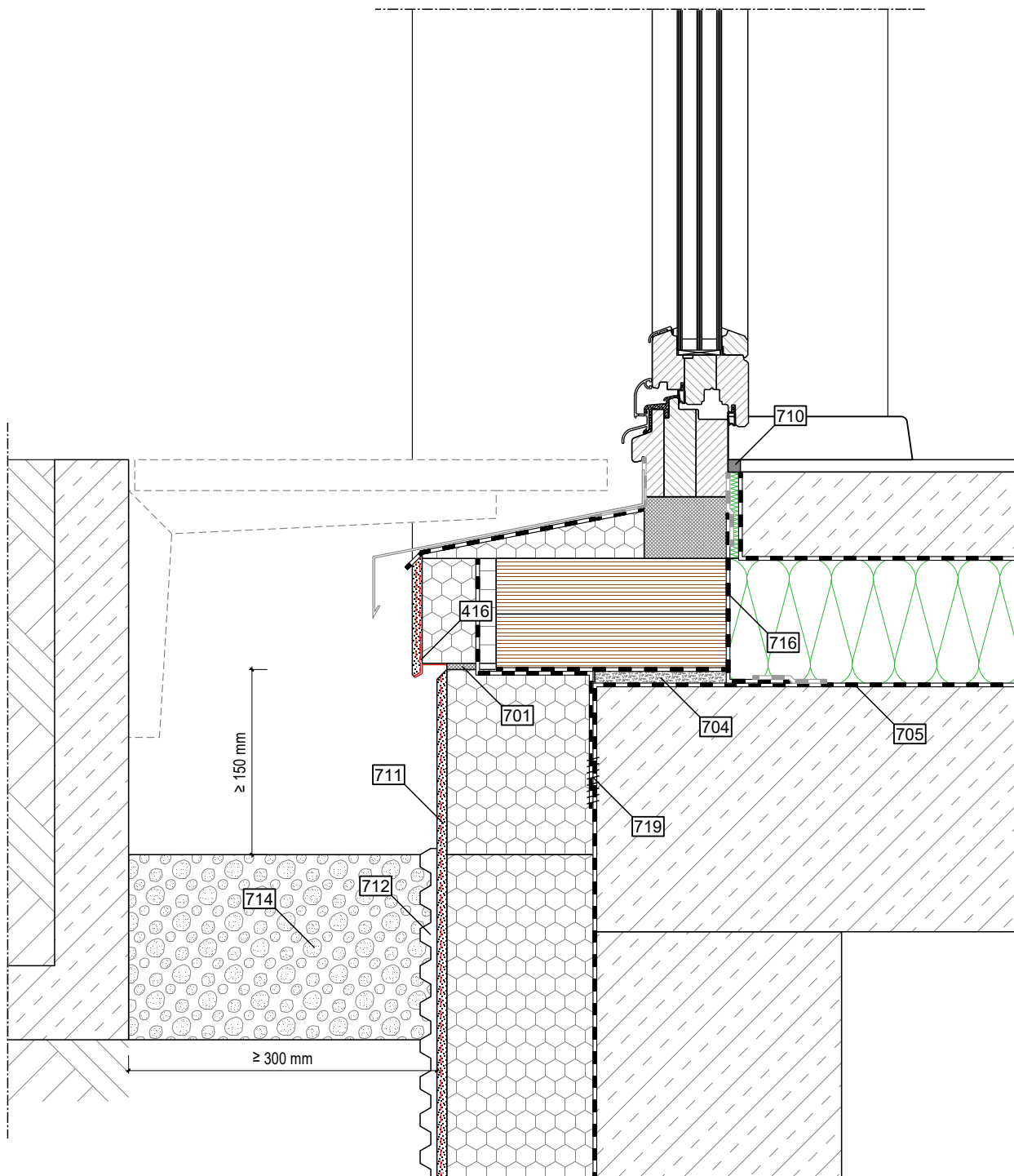

	Außen / Oben	Konstruktion	Innen / Unten
Aufbau Wand	- zugelassenes Putzsystem (STEICOsecure)	- STEICOprotect H dry - STEICOWall + STEICOzell - OSB/3	- STEICOinstall - Gipsfaserplatte
Legende	- 416 STEICOsecure Sockelprofil - 711 Putzschicht - 712 Noppenbahn - 714 Kiesschicht (Korngröße min. 16/32)	- 701 Fugendichtband - 704 Quellmörtel - 705 Bitumenbahn - 716 Luftdichter Anschluss - 719 Dichter Anschluss	- 710 Korkstreifen

Wichtiger Hinweis: Die vorstehende Abbildung stellt lediglich einen Planungsvorschlag dar. Anwendbarkeit, Vollständigkeit und Übereinstimmung mit dem jeweils geltenden Stand der Technik sind vom Verarbeiter / Kunden eigenverantwortlich zu prüfen. In keinem Fall kann dieser Planungsvorschlag individuelle planerische Detailvorgaben ersetzen.

Detailname: AW - Sockel, Ebenerdiger Austritt an Terrassentür

Stand: 12.08.2020

Detailnummer: AW - 1.112 - P . OIG

Maßstab: 1:5

STEICO **SE**
 Otto-Lilienthal-Ring 30
 D - 85622 Feldkirchen
 Das Naturbausystem www.steico.com

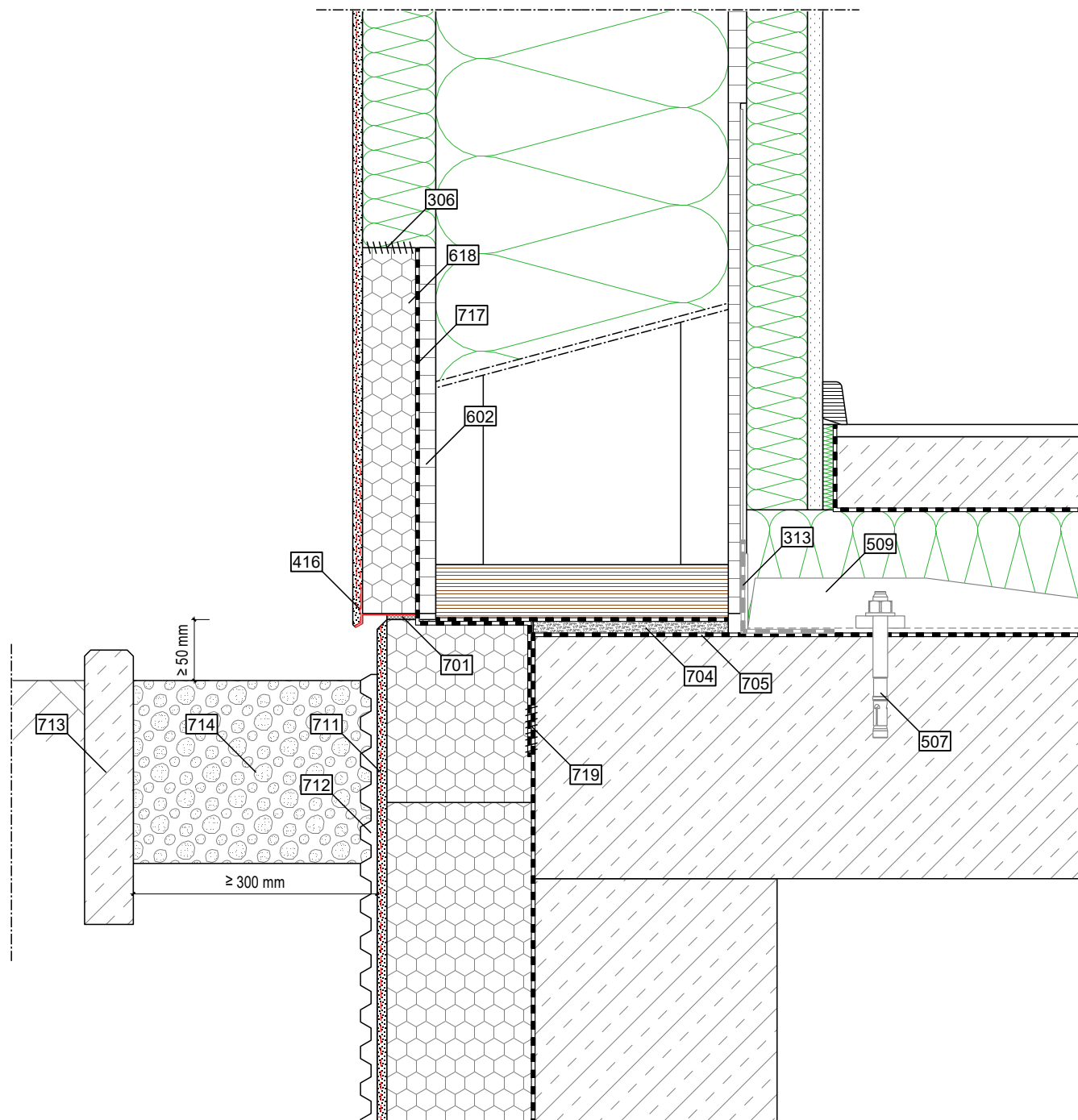

	Außen / Oben	Konstruktion	Innen / Unten
Aufbau Wand	- zugelassenes Putzsystem (STEICOsecure)	- STEICOprotect H dry - STEICOWall + STEICOzell - OSB/3	- STEICOinstall - Gipsfaserplatte
Legende	- 416 STEICOsecure Sockelprofil - 711 Putzschicht - 712 Noppenbahn - 713 Rasenkantenstein - 714 Kiesschicht (Korngröße min. 16/32)	- 306 STEICOmuli fill - 313 STEICOmuli tape F 75/75 + STEICOmuli primer - 507 Bolzenanker - 509 Zugverbindung, zweiteilig - 602 OSB/3 - 618 EPS - 701 Fugendichtband	- 704 Quellmörtel - 705 Bitumenbahn - 717 EPDM mit Klebestreifen - 719 Dichter Anschluss

Wichtiger Hinweis: Die vorstehende Abbildung stellt lediglich einen Planungsvorschlag dar. Anwendbarkeit, Vollständigkeit und Übereinstimmung mit dem jeweils geltenden Stand der Technik sind vom Verarbeiter / Kunden eigenverantwortlich zu prüfen. In keinem Fall kann dieser Planungsvorschlag individuelle planerische Detailvorgaben ersetzen.

Detailname: AW - Sockel, 5 cm über GOK

Stand: 12.08.2020

Detailnummer: AW - 1.120 - P . OIG

Maßstab: 1:5

STEICO **SE**
 Otto-Lilienthal-Ring 30
 D - 85622 Feldkirchen
 Das Naturbausystem www.steico.com

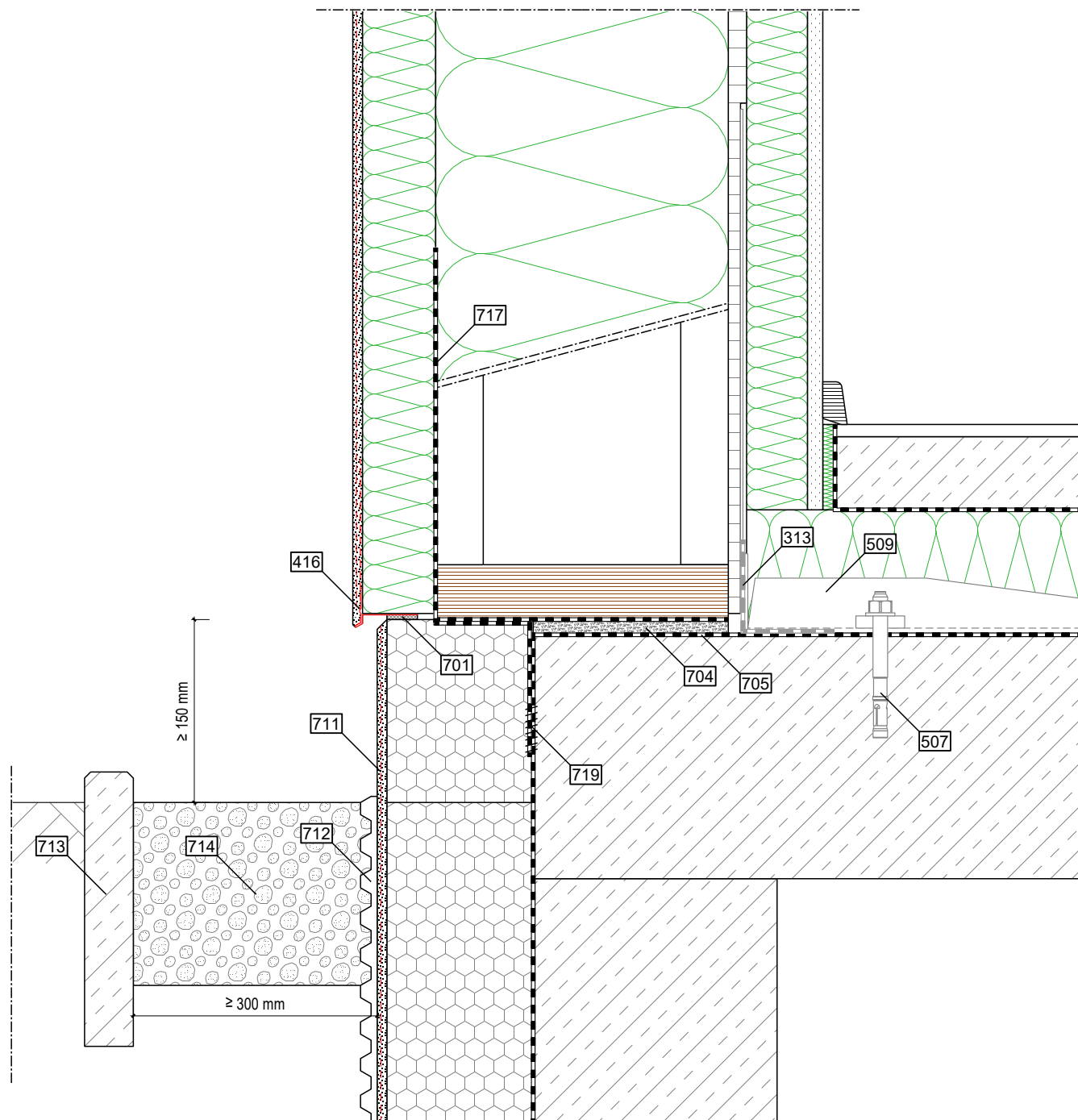

	Außen / Oben	Konstruktion	Innen / Unten
Aufbau Wand	- zugelassenes Putzsystem (STEICOsecure)	- STEICOprotect H dry - STEICOWall + STEICOzell - OSB/3	- STEICOinstall - Gipsfaserplatte
Legende	- 416 STEICOsecure Sockelprofil - 711 Putzschicht - 712 Noppenbahn - 713 Rasenkantenstein - 714 Kiesschicht (Korngröße min. 16/32)	- 313 STEICOmulti tape F 75/75 + STEICOmulti primer - 507 Bolzenanker - 509 Zugverbindung, zweiteilig - 701 Fugendichtband - 704 Quellschicht - 705 Bitumenbahn - 717 EPDM mit Klebestreifen (optional)	- 719 Dichter Anschluss

Wichtiger Hinweis: Die vorstehende Abbildung stellt lediglich einen Planungsvorschlag dar. Anwendbarkeit, Vollständigkeit und Übereinstimmung mit dem jeweils geltenden Stand der Technik sind vom Verarbeiter / Kunden eigenverantwortlich zu prüfen. In keinem Fall kann dieser Planungsvorschlag individuelle planerische Detailvorgaben ersetzen.

Detailname: AW - Sockel, 15 cm über GOK	Stand: 12.08.2020	 STEICO SE Otto-Lilienthal-Ring 30 D - 85622 Feldkirchen www.steico.com
Detailnummer: AW - 1.130 - P . OIG	Maßstab: 1:5	

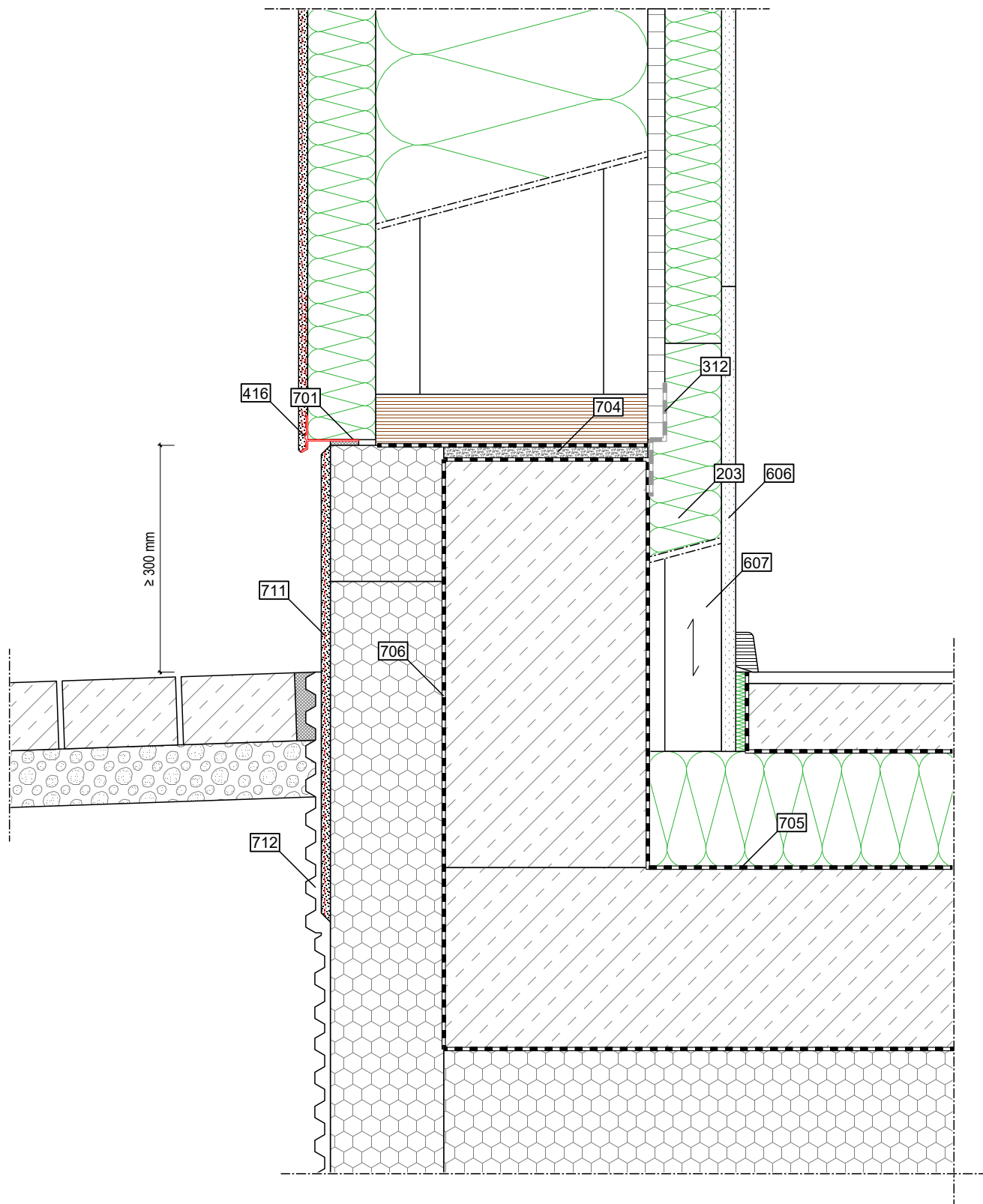

	Außen / Oben	Konstruktion	Innen / Unten
Aufbau Wand	- zugelassenes Putzsystem (STEICOsecure)	- STEICOp Protect H dry - STEICOWall + STEICOzell - OSB/3	- STEICOinstall - Gipsfaserplatte
Legende	- 416 STEICOsecure Sockelprofil - 706 Abdichtung - 711 Putzschicht - 712 Noppenbahn	- 312 STEICOmuli tape F 50/50 + STEICOmuli primer - 701 Fugendichtband - 704 Quellmörtel - 705 Bitumenbahn	- 203 STEICOflex 036 - 606 Gipsfaserplatte als Montagedeckel - 607 Lattung

Wichtiger Hinweis: Die vorstehende Abbildung stellt lediglich einen Planungsvorschlag dar. Anwendbarkeit, Vollständigkeit und Übereinstimmung mit dem jeweils geltenden Stand der Technik sind vom Verarbeiter / Kunden eigenverantwortlich zu prüfen. In keinem Fall kann dieser Planungsvorschlag individuelle planerische Detailvorgaben ersetzen.

Detailname: AW - Sockel, Betonaufkantung

Stand: 12.08.2020

Detailnummer: AW - 1.140 - P . OIG

Maßstab: 1:5

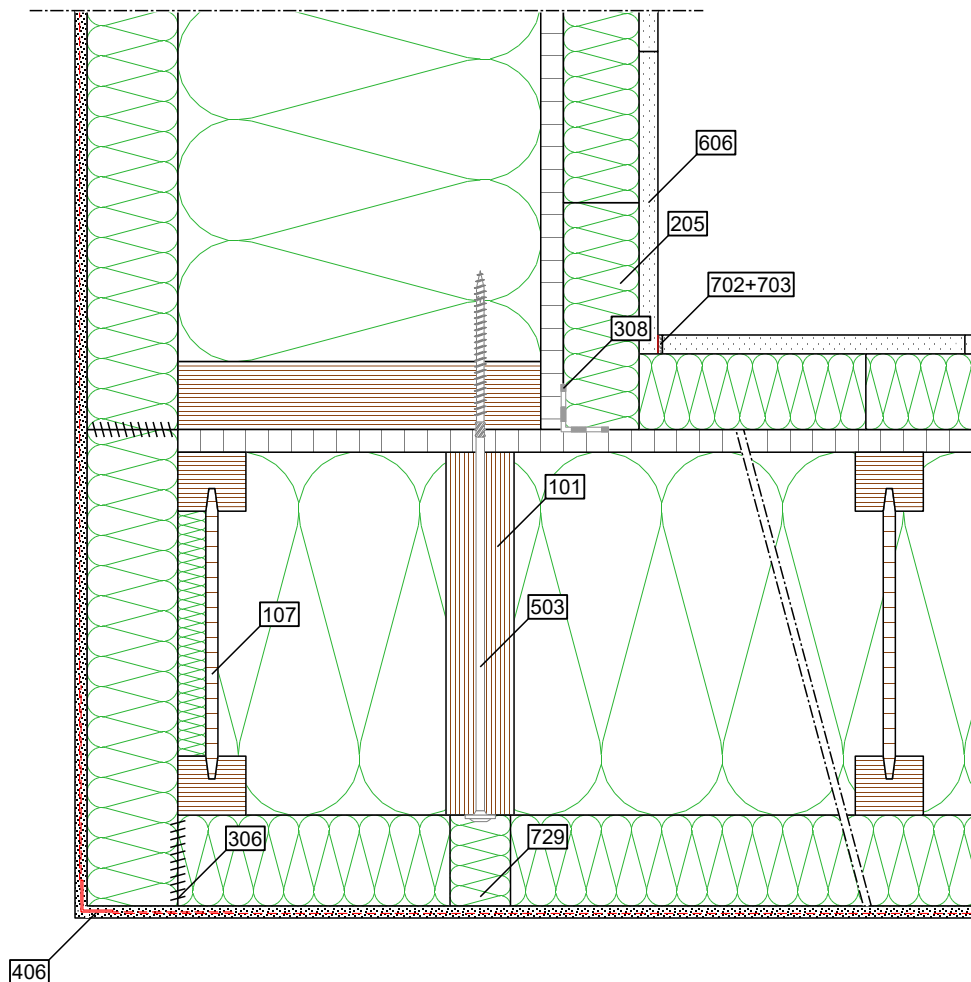

	Außen / Oben	Konstruktion	Innen / Unten
Aufbau Wand	- zugelassenes Putzsystem (STEICOsecure)	- STEICOprotect H dry - STEICOWall + STEICOzell - OSB/3	- STEICOinstall - Gipsfaserplatte
Legende	- 406 STEICOsecure Gewebeeckwinkel	- 101 STEICO LVL R - 107 STEICOWall mit Stegdämmung - 306 STEICOMulti fill - 308 STEICOMulti tape P 60 - 503 Tellerkopfschraube, 8 mm, vorgebohrt - 729 Nachträglicher Verschluss	- 205 STEICOinstall als Montagedeckel - 606 Gipsfaserplatte als Montagedeckel - 702 Trennstreifen - 703 Verspachtelung

Wichtiger Hinweis: Die vorstehende Abbildung stellt lediglich einen Planungsvorschlag dar. Anwendbarkeit, Vollständigkeit und Übereinstimmung mit dem jeweils geltenden Stand der Technik sind vom Verarbeiter / Kunden eigenverantwortlich zu prüfen. In keinem Fall kann dieser Planungsvorschlag individuelle planerische Detailvorgaben ersetzen.

Detailname: AW - Außenecke	Stand: 12.08.2020	 STEICO SE Otto-Lilienthal-Ring 30 D - 85622 Feldkirchen www.steico.com
Detailnummer: AW - 2.10 - P . OIG	Maßstab: 1:5	

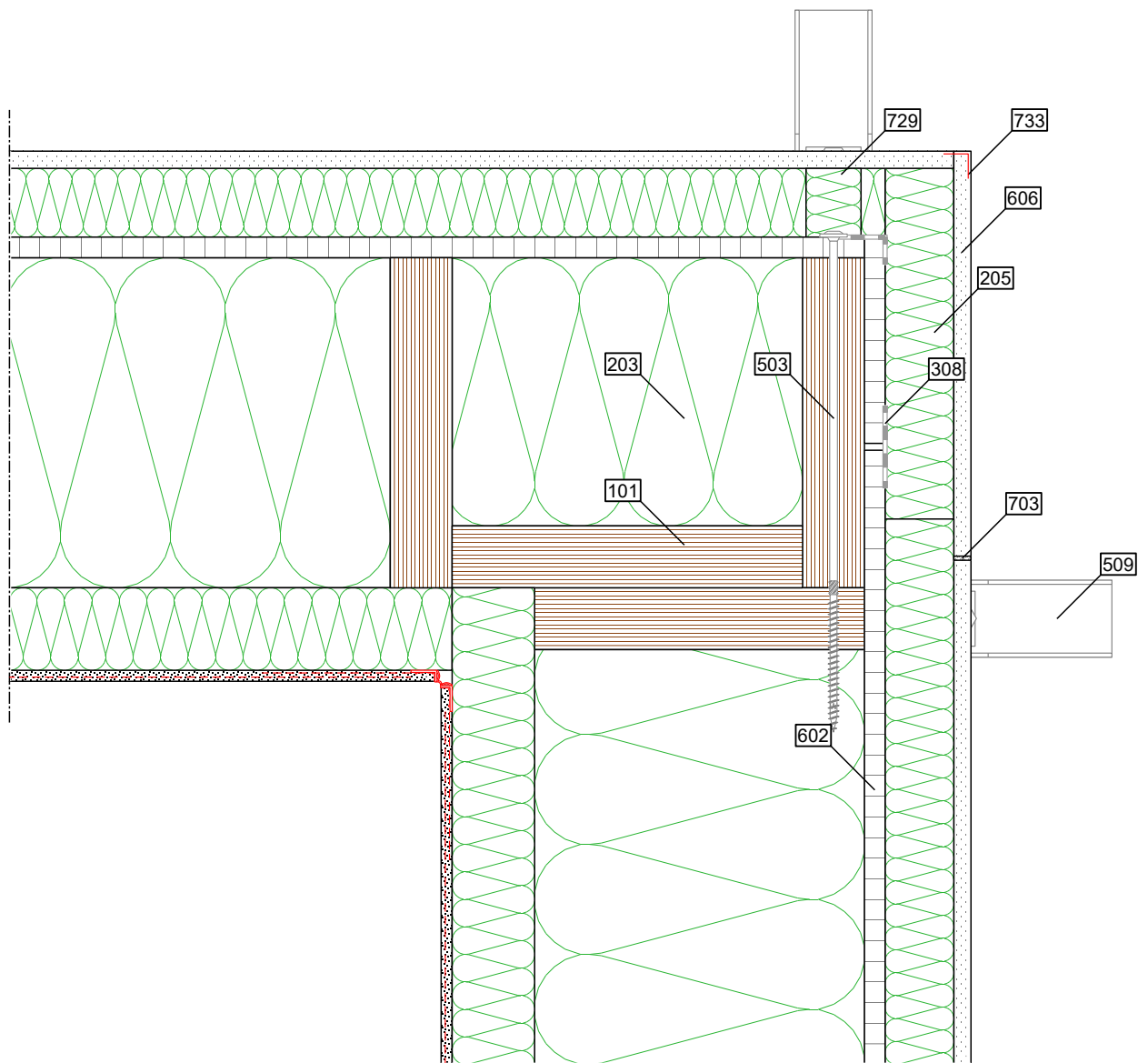

	Außen / Oben	Konstruktion	Innen / Unten
Aufbau Wand	- zugelassenes Putzsystem (STEICOsecure)	- STEICOprotect H dry - STEICOWall + STEICOzell - OSB/3	- STEICOinstall - Gipsfaserplatte
Legende		- 101 STEICO LVL R - 203 STEICOflex 036 - 308 STEICOmultipass P 60 - 503 Tellerkopfschraube, 8 mm, vorgebohrt - 509 Zugverbindung, zweiteilig - 602 OSB/3, überstehend	- 205 STEICOinstall als Passstück - 606 Gipsfaserplatte als Montage- deckel - 703 Verspachtelung - 729 Nachträglicher Verschluss - 733 Eckschutzwinkel

Wichtiger Hinweis: Die vorstehende Abbildung stellt lediglich einen Planungsvorschlag dar. Anwendbarkeit, Vollständigkeit und Übereinstimmung mit dem jeweils geltenden Stand der Technik sind vom Verarbeiter / Kunden eigenverantwortlich zu prüfen. In keinem Fall kann dieser Planungsvorschlag individuelle planerische Detailvorgaben ersetzen.

Detailname: AW - Innenecke	Stand: 12.08.2020	 STEICO SE Otto-Lilienthal-Ring 30 D - 85622 Feldkirchen www.steico.com
Detailnummer: AW - 2.20 - P . OIG	Maßstab: 1:5	

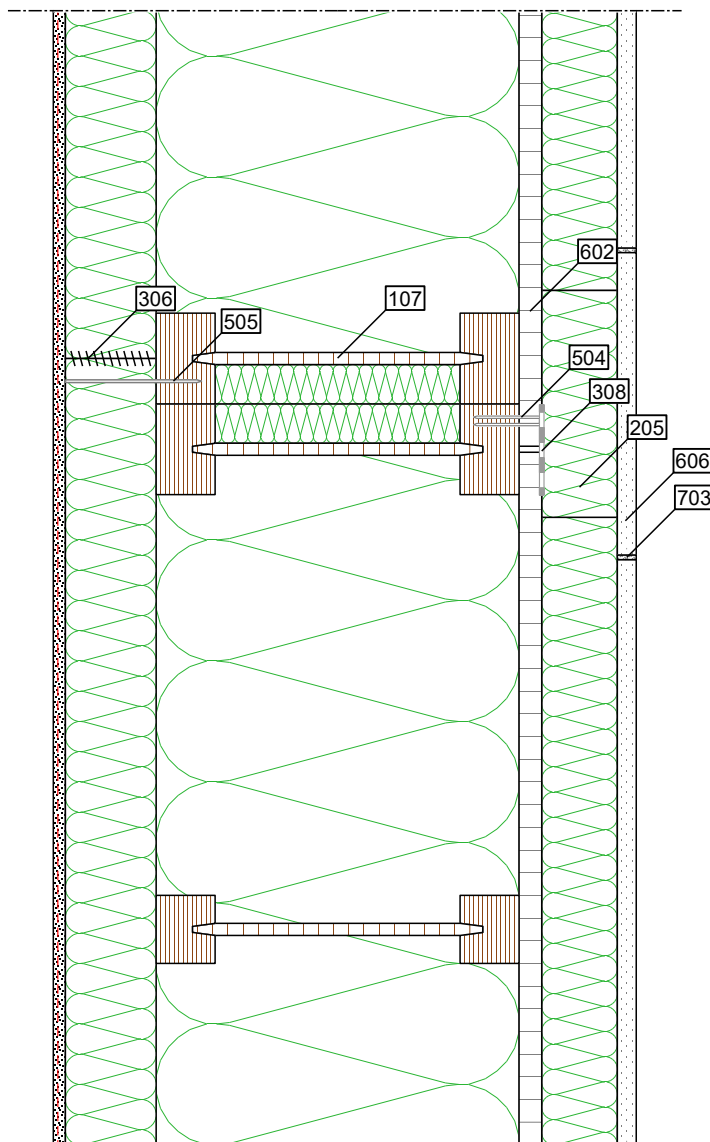

	Außen / Oben	Konstruktion	Innen / Unten
Aufbau Wand	- zugelassenes Putzsystem (STEICOsecure)	- STEICOprotect H dry - STEICOWall + STEICOzell - OSB/3	- STEICOinstall - Gipsfaserplatte
Legende		- 107 STEICOWall mit Stegdämmung - 306 STEICOmuli fill als Toleranzausgleich - 308 STEICOmuli tape P 60 - 504 Klammer - 505 Breitrückenklammer - 602 OSB/3, überstehend	- 205 STEICOinstall als Montagedeckel - 606 Gipsfaserplatte als Montagedeckel - 703 Verspachtelung

Wichtiger Hinweis: Die vorstehende Abbildung stellt lediglich einen Planungsvorschlag dar. Anwendbarkeit, Vollständigkeit und Übereinstimmung mit dem jeweils geltenden Stand der Technik sind vom Verarbeiter / Kunden eigenverantwortlich zu prüfen. In keinem Fall kann dieser Planungsvorschlag individuelle planerische Detailvorgaben ersetzen.

Detailname: AW - Elementstoß, vertikal

Stand: 12.08.2020

Detailnummer: AW - 2.31 - P . OIG

Maßstab: 1:5

STEICO **SE**
 Otto-Lilienthal-Ring 30
 D - 85622 Feldkirchen
 Das Naturbausystem www.steico.com

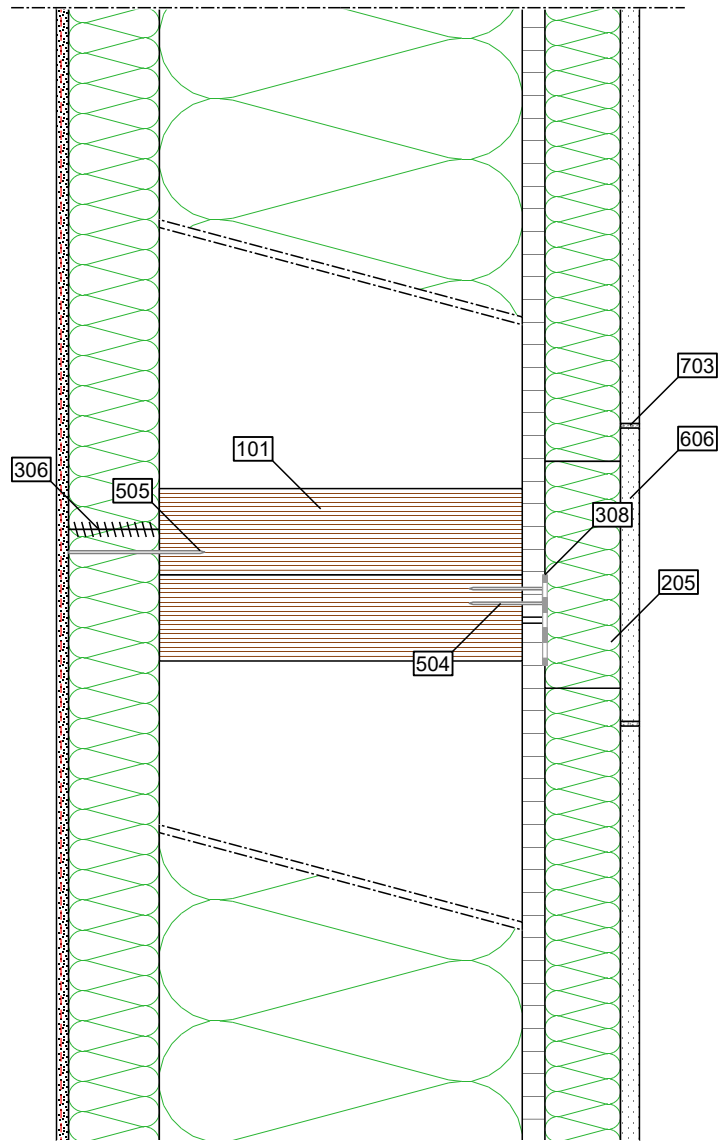

	Außen / Oben	Konstruktion	Innen / Unten
Aufbau	- zugelassenes Putzsystem (STEICOsecure)	- STEICOProtect H dry - STEICOWall + STEICOzell - OSB/3	- STEICOinstall - Gipsfaserplatte
Legende	- 505 Breitrückenklammer	- 101 STEICO LVL R - 306 STEICOmultipass - 308 STEICOmultipass P 60 - 504 Klammer	- 205 STEICOinstall als Montage- deckel - 606 Gipsfaserplatte als Montage- deckel - 703 Verspachtelung

Wichtiger Hinweis: Die vorstehende Abbildung stellt lediglich einen Planungsvorschlag dar. Anwendbarkeit, Vollständigkeit und Übereinstimmung mit dem jeweils geltenden Stand der Technik sind vom Verarbeiter / Kunden eigenverantwortlich zu prüfen. In keinem Fall kann dieser Planungsvorschlag individuelle planerische Detailvorgaben ersetzen.

Detailname: AW - Elementsto, horizontal	Stand: 12.08.2020	 STEICO SE Otto-Lilienthal-Ring 30 D - 85622 Feldkirchen www.steico.com
Detailnummer: AW - 2.32 - P . OIG	Maßstab: 1:5	

Befestigung (tragend)

offenes Wandelement

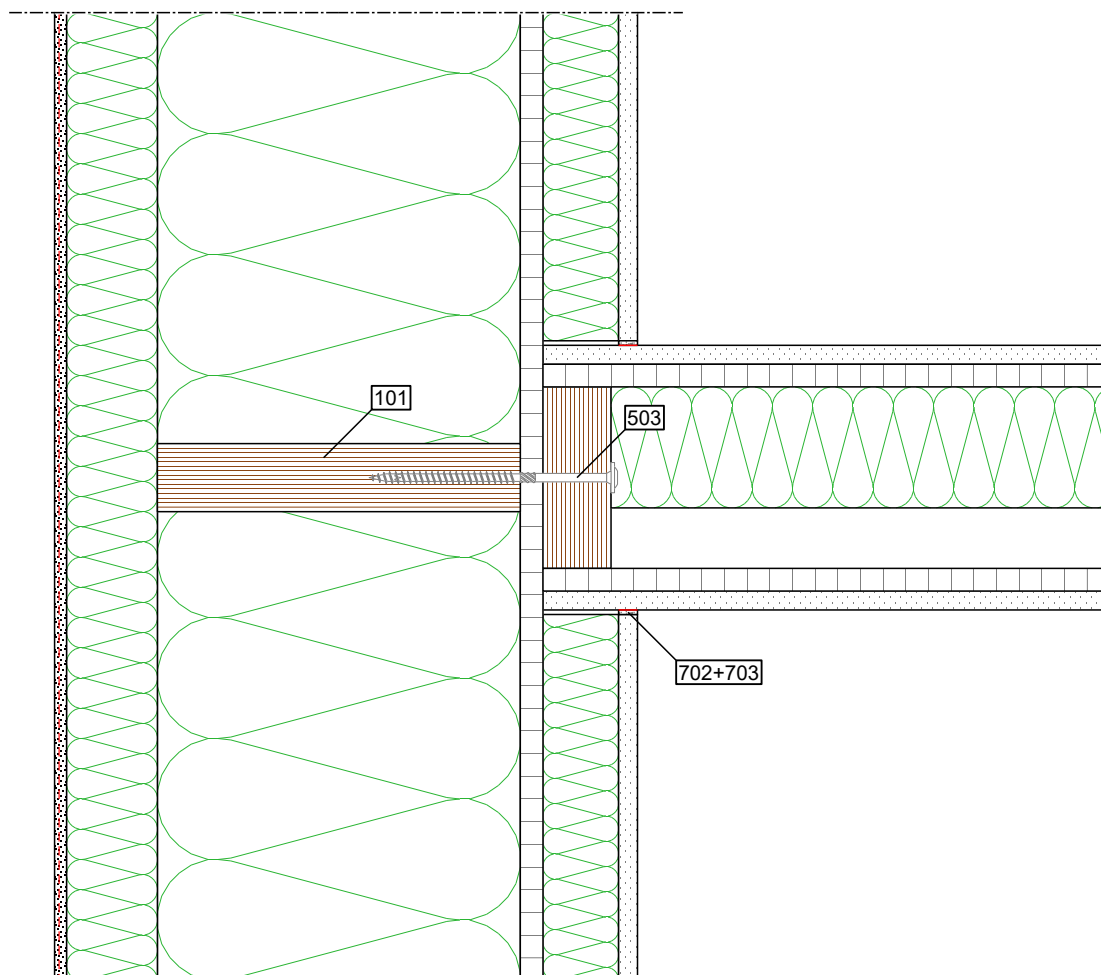
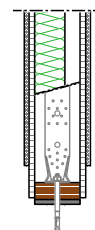

	Außen / Oben	Konstruktion	Innen / Unten
Wandaufbau Innen / Außen	- zugelassenes Putzsystem (STEICOsecure)	- STEICOprotect H dry - STEICOWall + STEICOzell - OSB/3	- STEICOinstall - Gipsfaserplatte
	- Gipsfaserplatte	- OSB/3 - STEICO LVL R + STEICOflex - OSB/3	- Gipsfaserplatte
Legende		- 101 STEICO LVL R - 503 Tellerkopfschraube, 8 mm	- 702 Trennstreifen - 703 Verspachtelung

Wichtiger Hinweis: Die vorstehende Abbildung stellt lediglich einen Planungsvorschlag dar. Anwendbarkeit, Vollständigkeit und Übereinstimmung mit dem jeweils geltenden Stand der Technik sind vom Verarbeiter / Kunden eigenverantwortlich zu prüfen. In keinem Fall kann dieser Planungsvorschlag individuelle planerische Detailvorgaben ersetzen.

Detailname: AW - Innenwandanschluss (offen)	Stand: 12.08.2020	 STEICO SE Otto-Lilienthal-Ring 30 D - 85622 Feldkirchen www.steico.com
Detailnummer: AW - 2.141 - P . OIG	Maßstab: 1:5	

Befestigung (tragend)

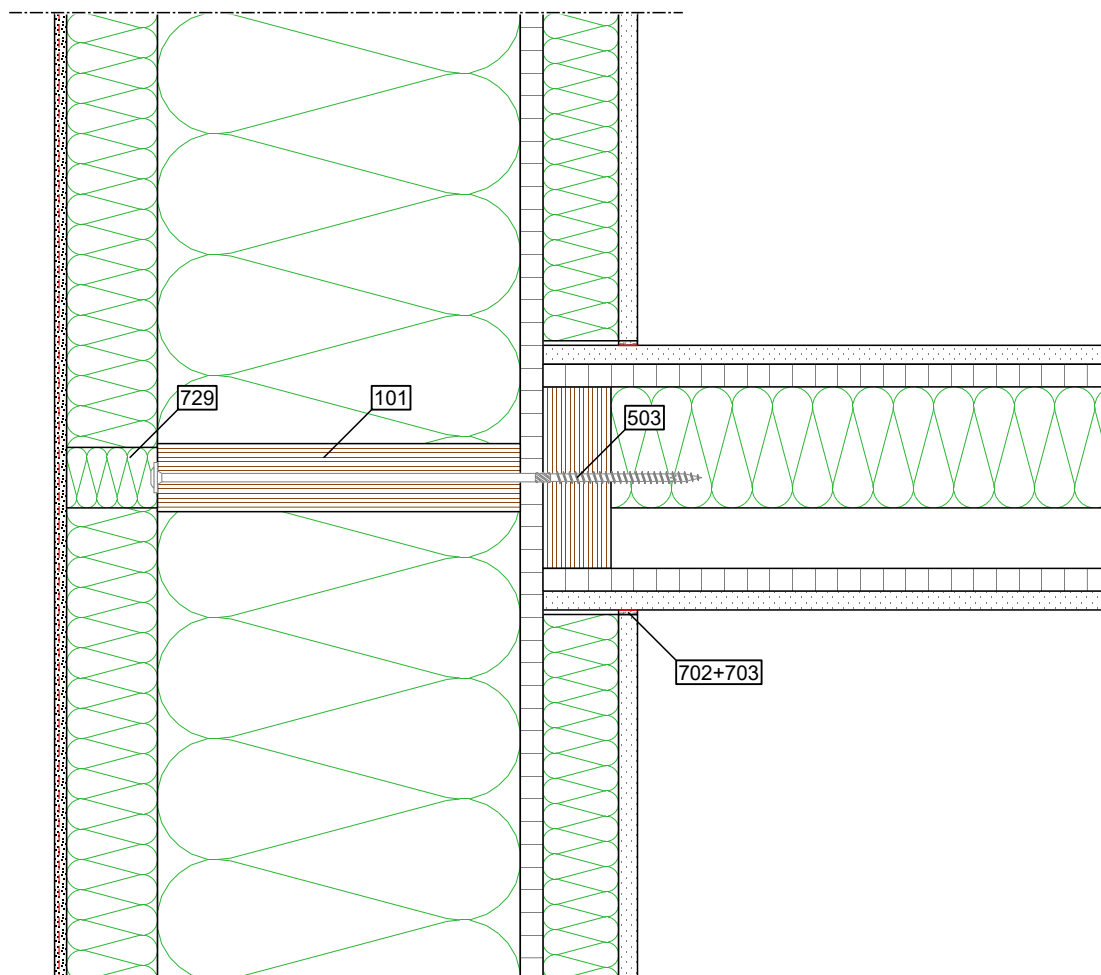
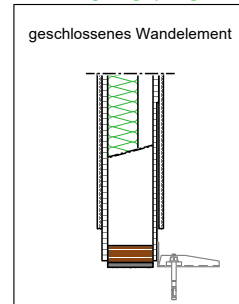

	Außen / Oben	Konstruktion	Innen / Unten
Wandaufbau	Äußen	- zugelassenes Putzsystem (STEICOsecure) - STEICOprotect H dry - STEICOWall + STEICOzell - OSB/3	- STEICOinstall - Gipsfaserplatte
	Innen	- Gipsfaserplatte - OSB/3 - STEICO LVL R + STEICOflex - OSB/3	- Gipsfaserplatte
Legende		- 101 STEICO LVL R - 503 Tellerkopfschraube, 8 mm, vorgebohrt - 729 Nachträglicher Verschluss	- 702 Trennstreifen - 703 Verspachtelung

Wichtiger Hinweis: Die vorstehende Abbildung stellt lediglich einen Planungsvorschlag dar. Anwendbarkeit, Vollständigkeit und Übereinstimmung mit dem jeweils geltenden Stand der Technik sind vom Verarbeiter / Kunden eigenverantwortlich zu prüfen. In keinem Fall kann dieser Planungsvorschlag individuelle planerische Detailvorgaben ersetzen.

Detailname: AW - Innenwandanschluss (geschlossen)	Stand: 12.08.2020	 STEICO SE Otto-Lilienthal-Ring 30 D - 85622 Feldkirchen www.steico.com
Detailnummer: AW - 2.142 - P . OIG	Maßstab: 1:5	

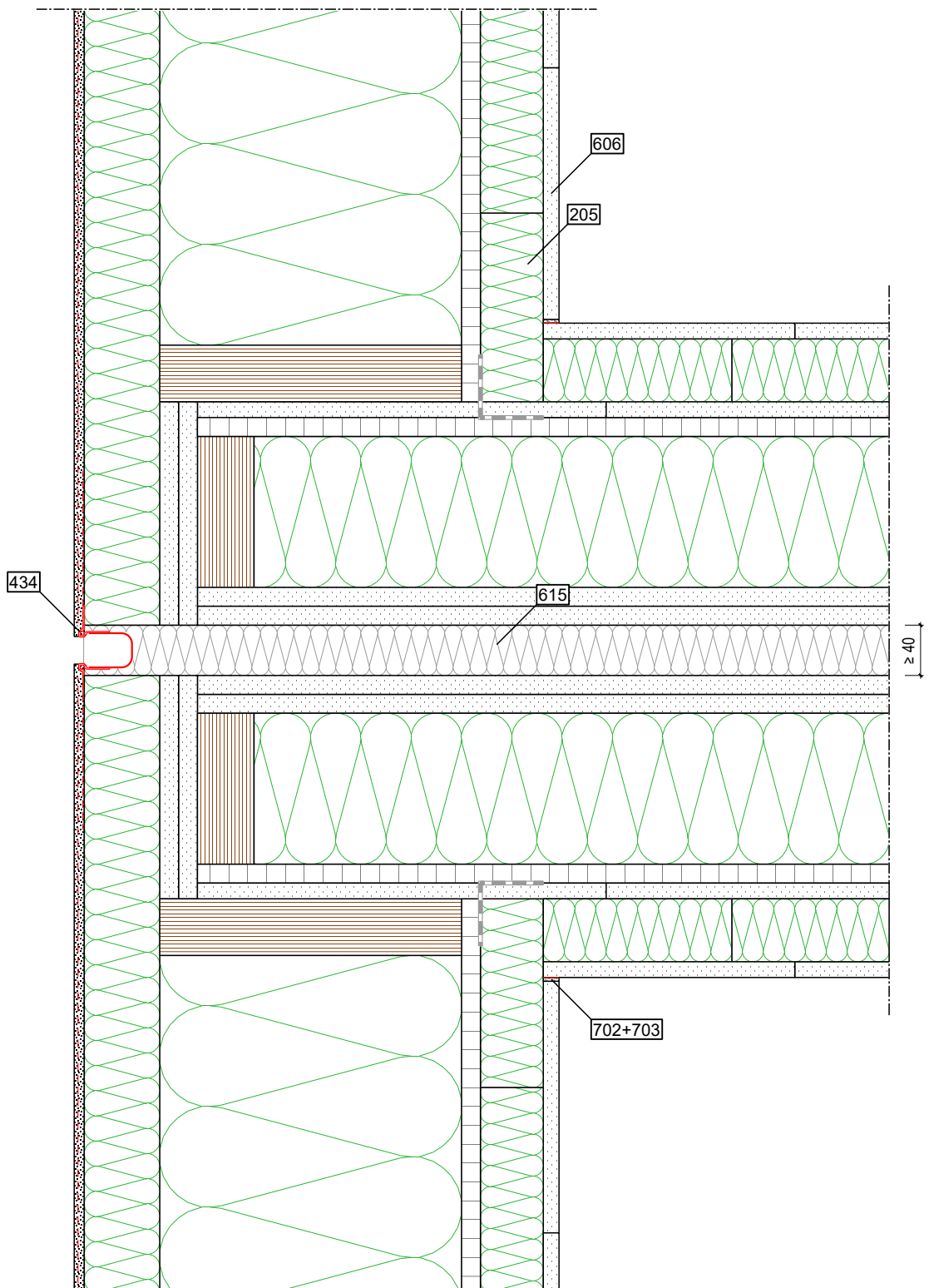

	Außen / Oben	Konstruktion	Innen / Unten
Aufbau Wand	- FERMACELL Gipsfaserplatte	- FERMACELL Gipsfaserplatte - STEICO LVL R + STEICOflex - OSB/3	- FERMACELL Gipsfaserplatte - STEICOinstall - Gipsfaserplatte
	- zugelassenes Putzsystem (STEICOsecure)	- STEICOprotect H dry - STEICOWall + STEICOzell - OSB/3	- STEICOinstall - Gipsfaserplatte
Legende	- 434 STEICOsecure Bewegungsfugenprofil	- 312 STEICOMulti tape F 50/50 - 615 Dämmung, nicht brennbar, SP > 1000° C	- 205 STEICOinstall als Montagedeckel - 606 Gipsfaserplatte als Montagedeckel - 702 Trennstreifen - 703 Verspachtelung

Wichtiger Hinweis: Die vorstehende Abbildung stellt lediglich einen Planungsvorschlag dar. Anwendbarkeit, Vollständigkeit und Übereinstimmung mit dem jeweils geltenden Stand der Technik sind vom Verarbeiter / Kunden eigenverantwortlich zu prüfen. In keinem Fall kann dieser Planungsvorschlag individuelle planerische Detailvorgaben ersetzen.

Detailname: AW - Gebäudeabschlusswand, Außenecke

Stand: 12.08.2020

Detailnummer: AW - 2.51 - P . OIG

Maßstab: 1:5

STEICO SE
 Otto-Lilienthal-Ring 30
 D - 85622 Feldkirchen
 Das Naturbausystem www.steico.com

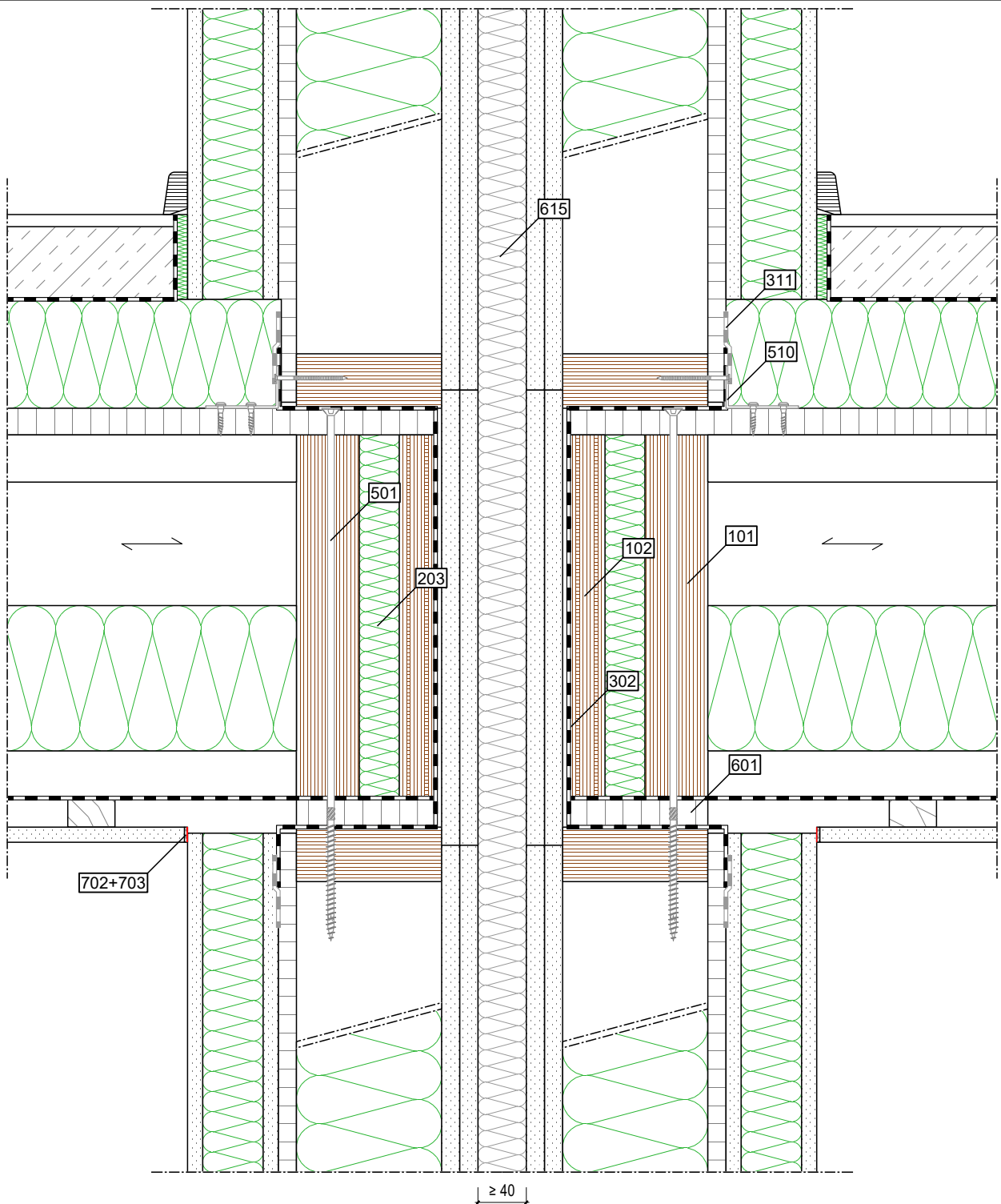

	Außen / Oben	Konstruktion	Innen / Unten
Aufbau			
Wand	- FERMACELL Gipsfaserplatte	- FERMACELL Gipsfaserplatte - STEICO LVL R + STEICOflex - OSB/3	- FERMACELL Gipsfaserplatte - STEICOinstall - Gipsfaserplatte
Decke	- Bodenbelag - Nassestrich - Trennfolie - STEICOtherm	- OSB/3 - STEICOjoist + STEICOflex - Rieselschutz - Sparschalung	- Gipsplatte Typ A
Legende	- 601 Holzwerkstoffplatte - 615 Dämmung, nicht brennbar, SP > 1000° C	- 101 STEICO LVL R - 102 STEICO LVL X als Randbohle - 203 STEICOflex 036 - 302 STEICOMulti membra 5 - 311 STEICOMulti tape F 20/40 - 501 Senkkopfschraube, 8 mm, vorgebohrt - 510 Schubverbindung	- 702 Trennstreifen - 703 Verspachtelung

Wichtiger Hinweis: Die vorstehende Abbildung stellt lediglich einen Planungsvorschlag dar. Anwendbarkeit, Vollständigkeit und Übereinstimmung mit dem jeweils geltenden Stand der Technik sind vom Verarbeiter / Kunden eigenverantwortlich zu prüfen. In keinem Fall kann dieser Planungsvorschlag individuelle planerische Detailvorgaben ersetzen.

Detailname: AW - Gebäudeabschlusswand, Deckenanschluss

Stand: 12.08.2020

Detailnummer: AW - 2.152 - P . OIG

Maßstab: 1:5

STEICO **SE**
 Otto-Lilienthal-Ring 30
 D - 85622 Feldkirchen
 Das Naturbausystem www.steico.com

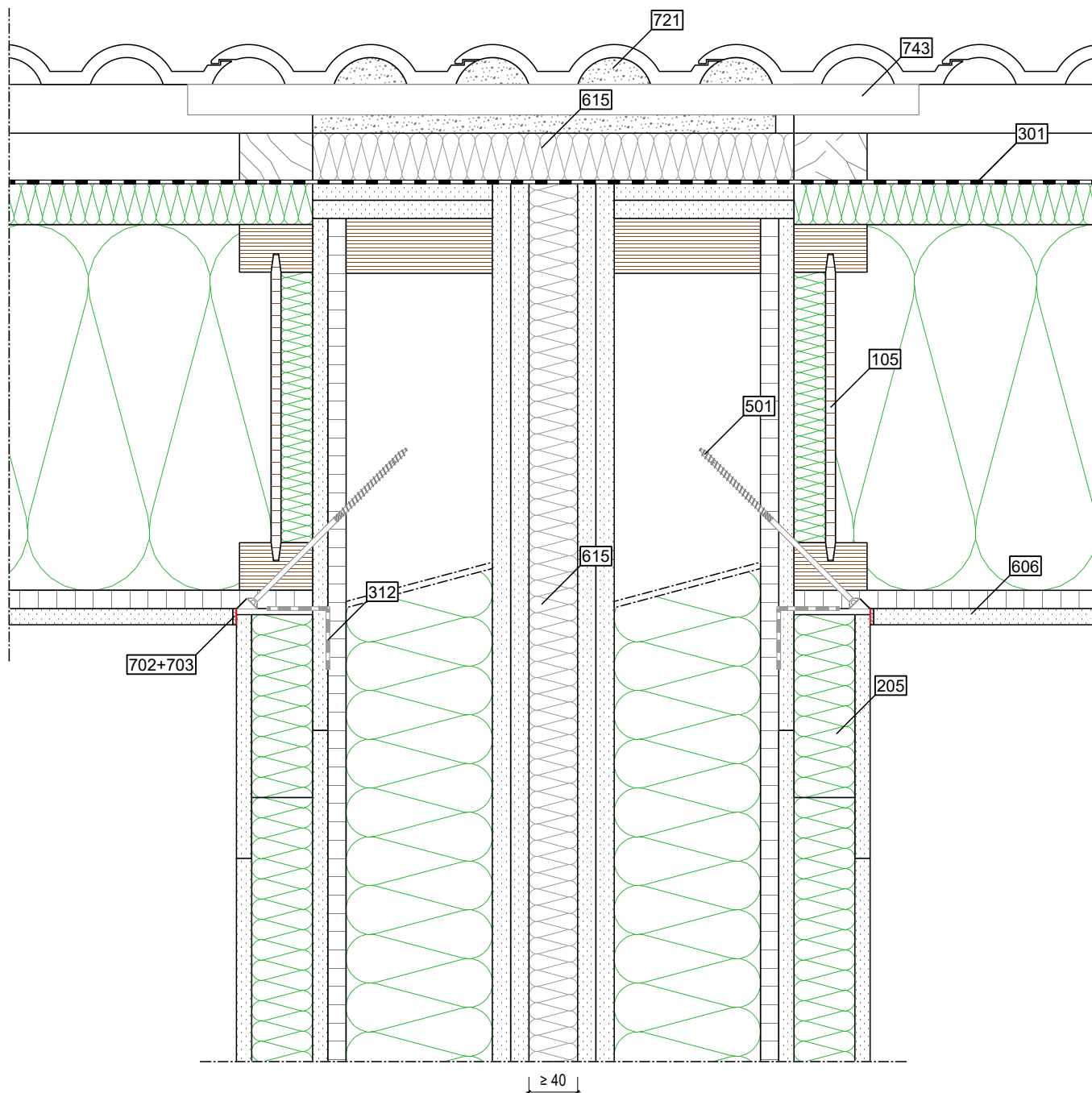

	Außen / Oben	Konstruktion	Innen / Unten
Aufbau	Wand	- FERMACELL Gipsfaserplatte - STEICO LVL R + STEICOflex - OSB/3	- FERMACELL Gipsfaserplatte - STEICOinstall - Gipsfaserplatte
	Dach	- Traglattung - Konterlattung	- Gipsplatte Typ A
Legende		- 105 STEICOjoist mit Stegdämmung - 301 STEICOmuli UDB - 312 STEICOmuli tape F 50/50 - 501 Senkkopfschraube, 6 mm - 615 Dämmung, nicht brennbar, SP > 1000° C - 721 Mörtelbett - 743 Metallspange, einseitig fixiert	- 205 STEICOinstall als Montagedeckel - 606 Gipsfaserplatte als Montagedeckel - 702 Trennstreifen - 703 Verspachtelung

Wichtiger Hinweis: Die vorstehende Abbildung stellt lediglich einen Planungsvorschlag dar. Anwendbarkeit, Vollständigkeit und Übereinstimmung mit dem jeweils geltenden Stand der Technik sind vom Verarbeiter / Kunden eigenverantwortlich zu prüfen. In keinem Fall kann dieser Planungsvorschlag individuelle planerische Detailvorgaben ersetzen.

Detailname: AW - Gebäudeabschlusswand, Dachanschluss Stand: 12.08.2020

Detailnummer: AW - 2.53 - P . OIG

Maßstab: 1:5

STEICO **SE**
 Otto-Lilienthal-Ring 30
 D - 85622 Feldkirchen
 Das Naturbausystem www.steico.com

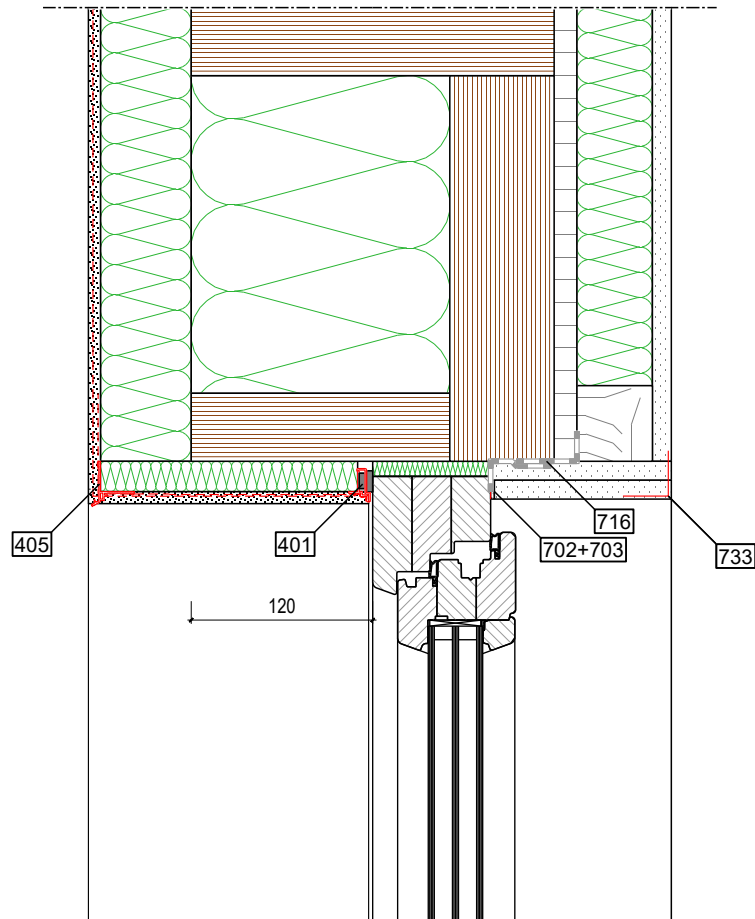

	Außen / Oben	Konstruktion	Innen / Unten
Aufbau Wand	- zugelassenes Putzsystem (STEICOsecure)	- STEICOp Protect H dry - STEICOWall + STEICOzell - OSB/3	- STEICOinstall - Gipsfaserplatte
Legende	- 401 STEICOsecure Anputzleiste 100 - 405 STEICOsecure Tropfkantenprofil	- 716 Luftdichter Anschluss	- 702 Trennstreifen - 703 Verspachtelung - 733 Eckschutzwinkel

Wichtiger Hinweis: Die vorstehende Abbildung stellt lediglich einen Planungsvorschlag dar. Anwendbarkeit, Vollständigkeit und Übereinstimmung mit dem jeweils geltenden Stand der Technik sind vom Verarbeiter / Kunden eigenverantwortlich zu prüfen. In keinem Fall kann dieser Planungsvorschlag individuelle planerische Detailvorgaben ersetzen.

Detailname: AW - Fenster ohne Verschattung, oben	Stand: 12.08.2020	 STEICO SE Otto-Lilienthal-Ring 30 D - 85622 Feldkirchen www.steico.com
Detailnummer: AW - 3.11 - P . OIG	Maßstab: 1:5	

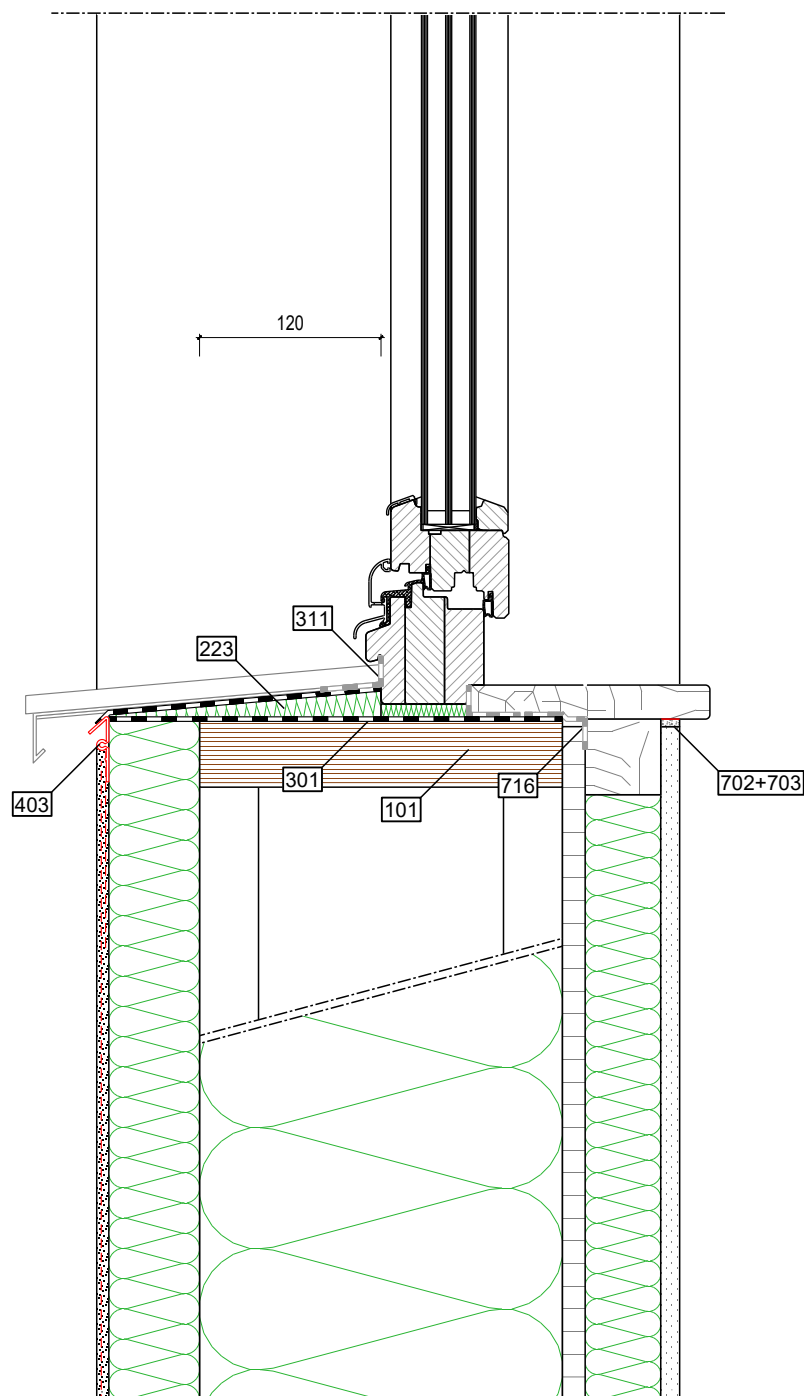

	Außen / Oben	Konstruktion	Innen / Unten
Aufbau Wand	- zugelassenes Putzsystem (STEICOsecure)	- STEICOprotect H dry - STEICOWall + STEICOzell - OSB/3	- STEICOinstall - Gipsfaserplatte
Legende	- 403 STEICOsecure Attikaprofil	- 101 STEICO LVL R - 223 STEICOfix Holzfaser-Dämmkeil - 301 STEICOMulti UDB - 311 STEICOMulti tape F 20/40 - 716 Luftdichter Anschluss	- 702 Trennstreifen - 703 Verspachtelung

Wichtiger Hinweis: Die vorstehende Abbildung stellt lediglich einen Planungsvorschlag dar. Anwendbarkeit, Vollständigkeit und Übereinstimmung mit dem jeweils geltenden Stand der Technik sind vom Verarbeiter / Kunden eigenverantwortlich zu prüfen. In keinem Fall kann dieser Planungsvorschlag individuelle planerische Detailvorgaben ersetzen.

Detailname: AW - Fenster ohne Verschattung, unten	Stand: 12.08.2020	 STEICO SE Otto-Lilienthal-Ring 30 D - 85622 Feldkirchen www.steico.com
Detailnummer: AW - 3.12 - P . OIG	Maßstab: 1:5	

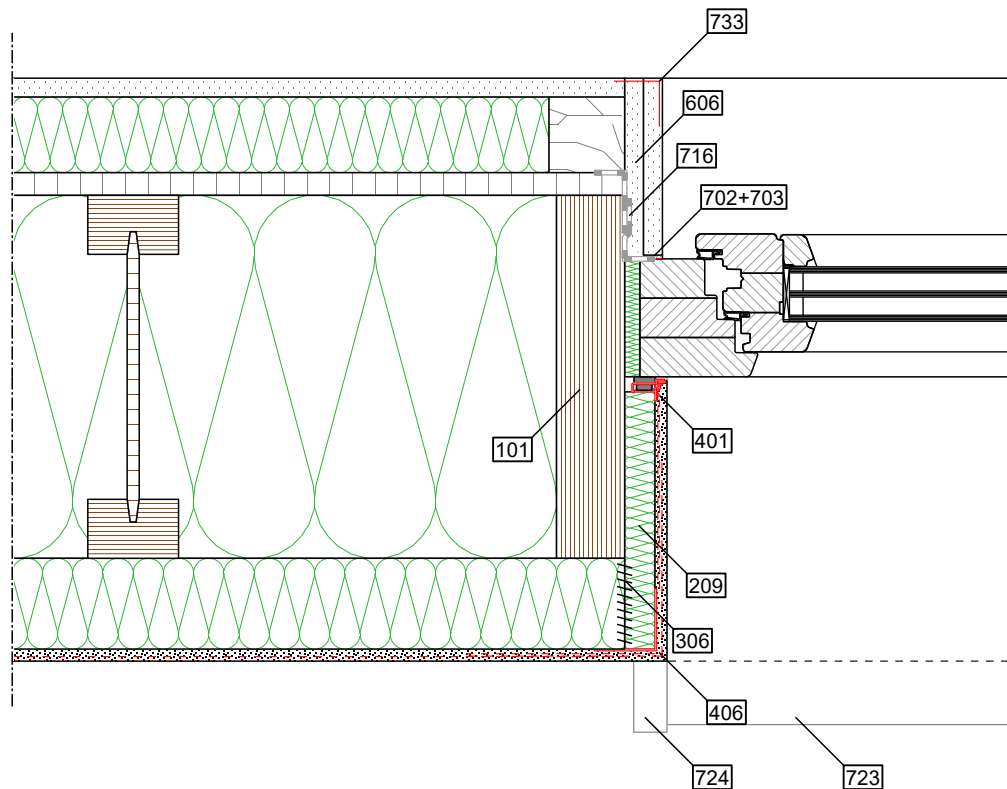

	Außen / Oben	Konstruktion	Innen / Unten
Aufbau Wand	- zugelassenes Putzsystem (STEICOsecure)	- STEICOprotect H dry - STEICOWall + STEICOzell - OSB/3	- STEICOinstall - Gipsfaserplatte
Legende	- 209 STEICOprotect H als Laibungsplatte - 306 STEICOmuli fill - 401 STEICOsecure Anputzleiste 100 - 406 STEICOsecure Gewebeeckwinkel - 723 Fensterbank - 724 Endprofil	- 101 STEICO LVL R - 716 Luftdichter Anschluss	- 606 Gipsfaserplatte, zweilagig - 702 Trennstreifen - 703 Verspachtelung - 733 Eckschutzwinkel

Wichtiger Hinweis: Die vorstehende Abbildung stellt lediglich einen Planungsvorschlag dar. Anwendbarkeit, Vollständigkeit und Übereinstimmung mit dem jeweils geltenden Stand der Technik sind vom Verarbeiter / Kunden eigenverantwortlich zu prüfen. In keinem Fall kann dieser Planungsvorschlag individuelle planerische Detailvorgaben ersetzen.

Detailname: AW - Fenster ohne Verschattung, seitlich	Stand: 12.08.2020	 STEICO SE Otto-Lilienthal-Ring 30 D - 85622 Feldkirchen www.steico.com
Detailnummer: AW - 3.13 - P . OIG	Maßstab: 1:5	

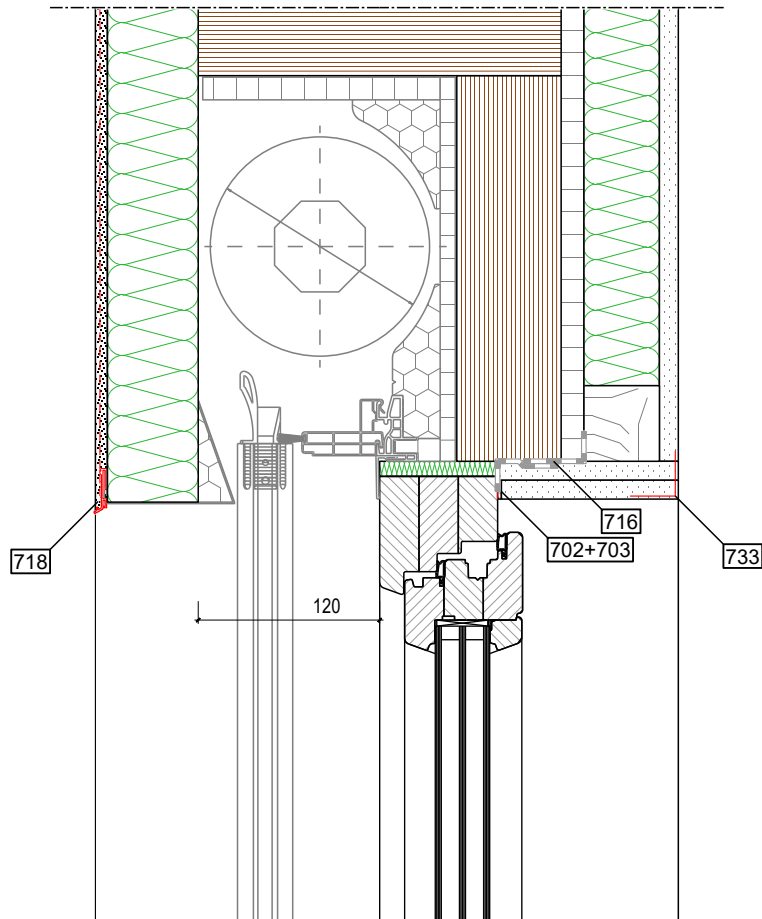

	Außen / Oben	Konstruktion	Innen / Unten
Aufbau Wand	- zugelassenes Putzsystem (STEICOsecure)	- STEICOprotect H dry - STEICOWall + STEICOzell - OSB/3	- STEICOinstall - Gipsfaserplatte
Legende	- 718 Sockelaufsteckprofil	- 716 Luftdichter Anschluss	- 702 Trennstreifen - 703 Verspachtelung - 733 Eckschutzwinkel

Wichtiger Hinweis: Die vorstehende Abbildung stellt lediglich einen Planungsvorschlag dar. Anwendbarkeit, Vollständigkeit und Übereinstimmung mit dem jeweils geltenden Stand der Technik sind vom Verarbeiter / Kunden eigenverantwortlich zu prüfen. In keinem Fall kann dieser Planungsvorschlag individuelle planerische Detailvorgaben ersetzen.

Detailname: AW - Fenster mit Rolladen, oben	Stand: 12.08.2020	 STEICO SE Otto-Lilienthal-Ring 30 D - 85622 Feldkirchen www.steico.com
Detailnummer: AW - 3.21 - P . OIG	Maßstab: 1:5	

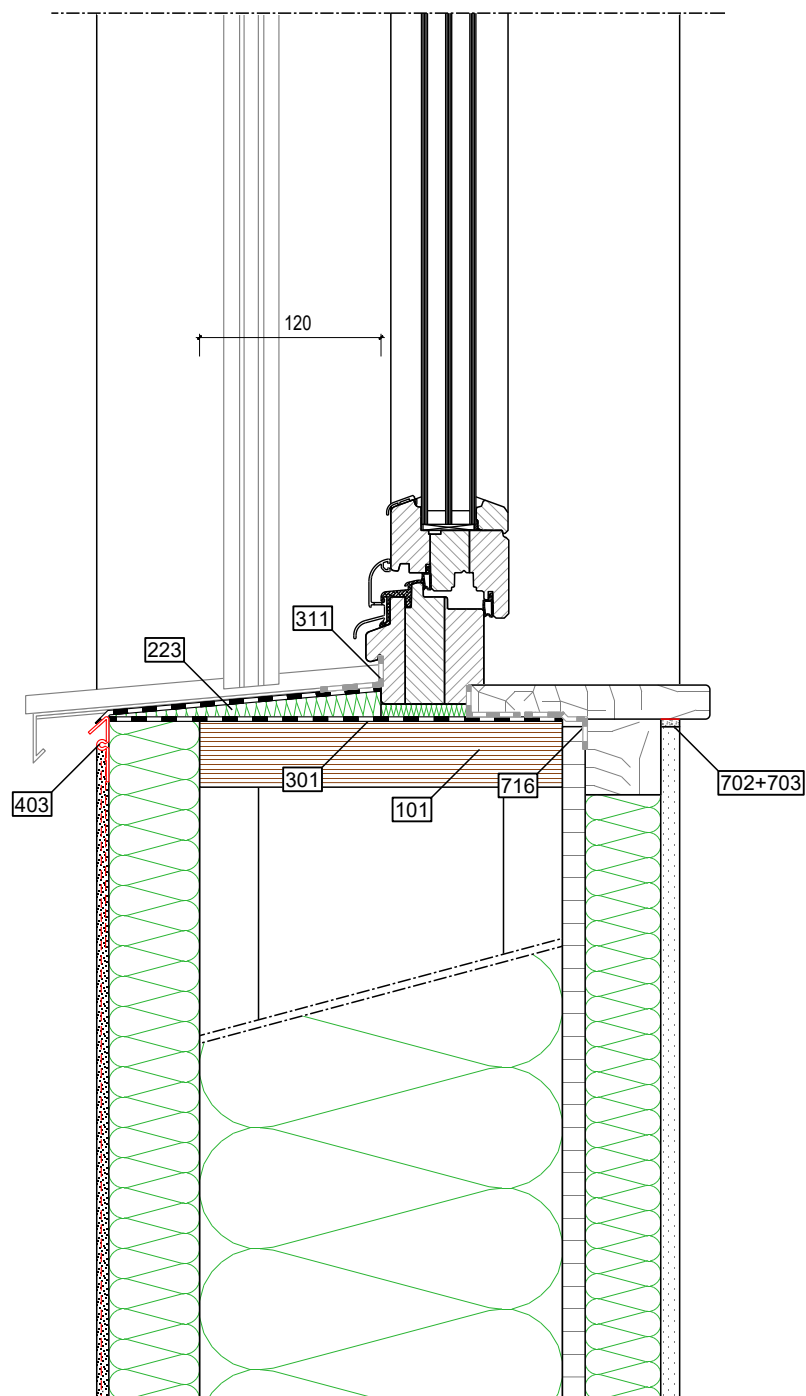

	Außen / Oben	Konstruktion	Innen / Unten
Aufbau Wand	- zugelassenes Putzsystem (STEICOsecure)	- STEICOprotect H dry - STEICOWall + STEICOzell - OSB/3	- STEICOinstall - Gipsfaserplatte
Legende	- 403 STEICOsecure Attikaprofil	- 101 STEICO LVL R - 223 STEICOfix Holzfaser-Dämmkeil - 301 STEICOmulti UDB - 311 STEICOmulti tape F 20/40 - 716 Luftdichter Anschluss	- 702 Trennstreifen - 703 Verspachtelung

Wichtiger Hinweis: Die vorstehende Abbildung stellt lediglich einen Planungsvorschlag dar. Anwendbarkeit, Vollständigkeit und Übereinstimmung mit dem jeweils geltenden Stand der Technik sind vom Verarbeiter / Kunden eigenverantwortlich zu prüfen. In keinem Fall kann dieser Planungsvorschlag individuelle planerische Detailvorgaben ersetzen.

Detailname: AW - Fenster mit Rolladen, unten	Stand: 12.08.2020	 STEICO SE Otto-Lilienthal-Ring 30 D - 85622 Feldkirchen www.steico.com
Detailnummer: AW - 3.22 - P . OIG	Maßstab: 1:5	

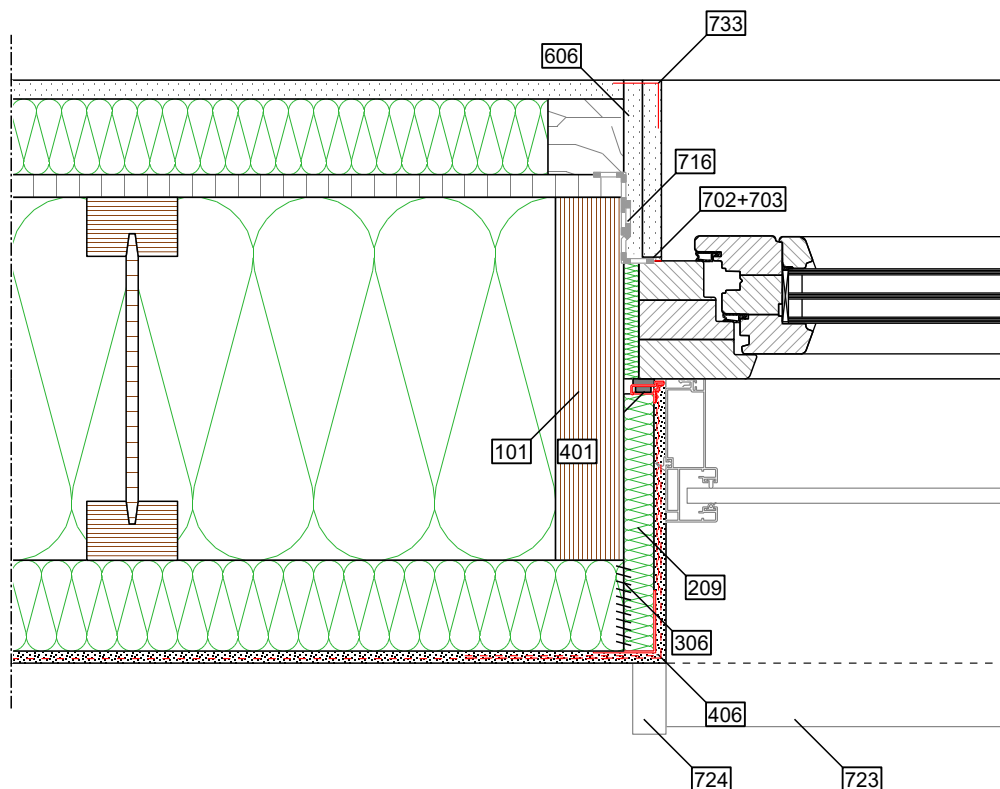

	Außen / Oben	Konstruktion	Innen / Unten
Aufbau Wand	- zugelassenes Putzsystem (STEICOsecure)	- STEICOprotect H dry - STEICOWall + STEICOzell - OSB/3	- STEICOinstall - Gipsfaserplatte
Legende	- 209 STEICOprotect H als Laibungsplatte - 306 STEICOMulti fill - 401 STEICOsecure Anputzleiste 100 - 406 STEICOsecure Gewebeeckwinkel - 723 Fensterbank - 724 Endprofil	- 101 STEICO LVL R - 716 Luftdichter Anschluss	- 606 Gipsfaserplatte, zweilagig - 702 Trennstreifen - 703 Verspachtelung - 733 Eckschutzwinkel

Wichtiger Hinweis: Die vorstehende Abbildung stellt lediglich einen Planungsvorschlag dar. Anwendbarkeit, Vollständigkeit und Übereinstimmung mit dem jeweils geltenden Stand der Technik sind vom Verarbeiter / Kunden eigenverantwortlich zu prüfen. In keinem Fall kann dieser Planungsvorschlag individuelle planerische Detailvorgaben ersetzen.

Detailname: AW - Fenster mit Rolladen, seitlich	Stand: 12.08.2020	 STEICO SE Otto-Lilienthal-Ring 30 D - 85622 Feldkirchen www.steico.com
Detailnummer: AW - 3.23 - P . OIG	Maßstab: 1:5	

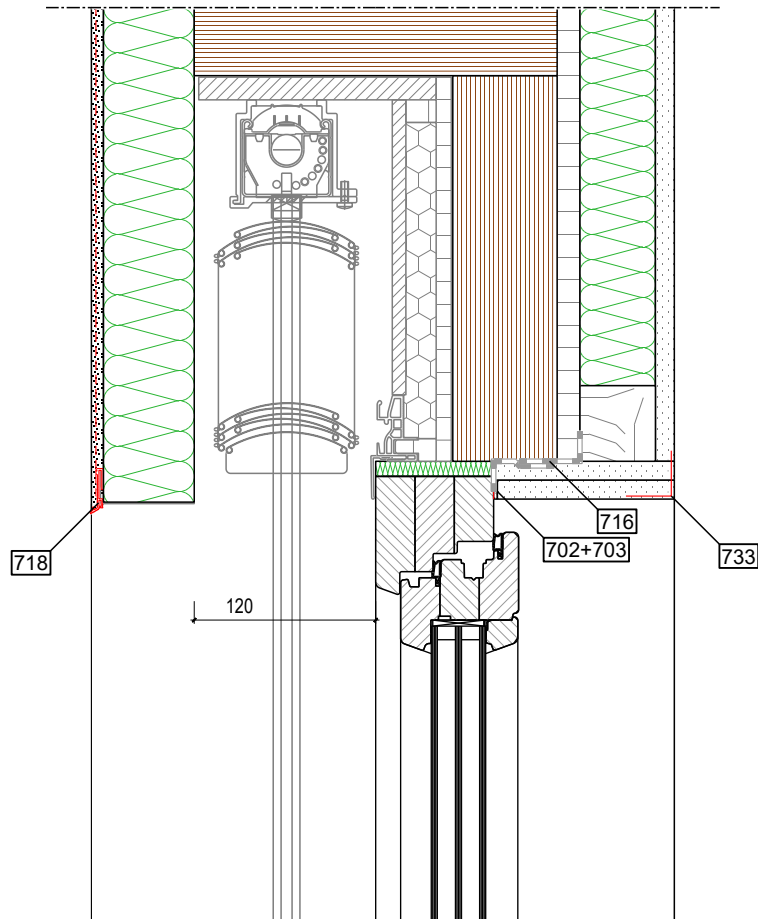

	Außen / Oben	Konstruktion	Innen / Unten
Aufbau Wand	- zugelassenes Putzsystem (STEICOsecure)	- STEICOprotect H dry - STEICOWall + STEICOzell - OSB/3	- STEICOinstall - Gipsfaserplatte
Legende	- 718 Sockelaufsteckprofil	- 716 Luftdichter Anschluss	- 702 Trennstreifen - 703 Verspachtelung - 733 Eckschutzwinkel

Wichtiger Hinweis: Die vorstehende Abbildung stellt lediglich einen Planungsvorschlag dar. Anwendbarkeit, Vollständigkeit und Übereinstimmung mit dem jeweils geltenden Stand der Technik sind vom Verarbeiter / Kunden eigenverantwortlich zu prüfen. In keinem Fall kann dieser Planungsvorschlag individuelle planerische Detailvorgaben ersetzen.

Detailname: AW - Fenster mit Raffstore, oben	Stand: 12.08.2020	 STEICO SE Otto-Lilienthal-Ring 30 D - 85622 Feldkirchen www.steico.com
Detailnummer: AW - 3.31 - P . OIG	Maßstab: 1:5	

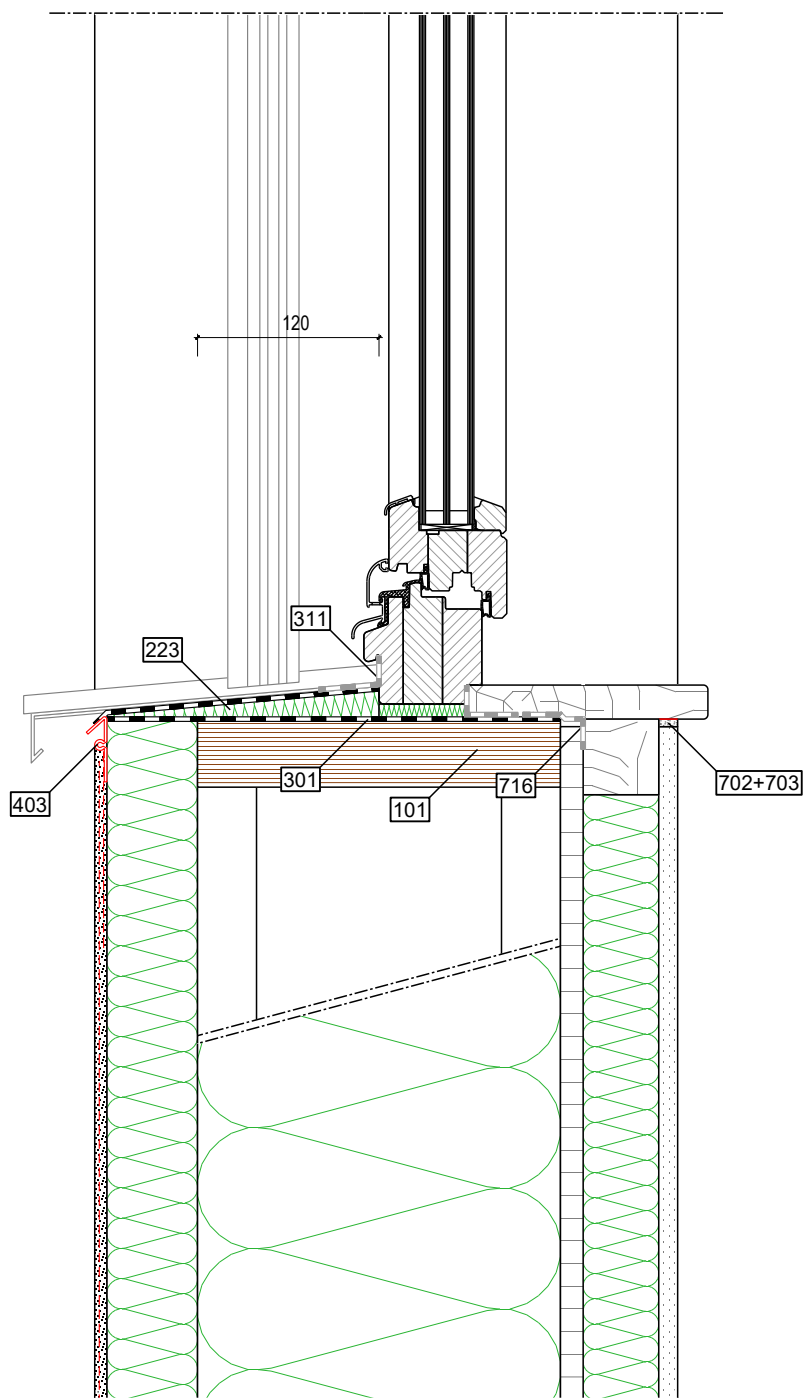

	Außen / Oben	Konstruktion	Innen / Unten
Aufbau Wand	- zugelassenes Putzsystem (STEICOsecure)	- STEICOprotect H dry - STEICOWall + STEICOzell - OSB/3	- STEICOinstall - Gipsfaserplatte
Legende	- 403 STEICOsecure Attikaprofil	- 101 STEICO LVL R - 223 STEICOfix Holzfaser-Dämmkeil - 301 STEICOMulti UDB - 311 STEICOMulti tape F 20/40 - 716 Luftdichter Anschluss	- 702 Trennstreifen - 703 Verspachtelung

Wichtiger Hinweis: Die vorstehende Abbildung stellt lediglich einen Planungsvorschlag dar. Anwendbarkeit, Vollständigkeit und Übereinstimmung mit dem jeweils geltenden Stand der Technik sind vom Verarbeiter / Kunden eigenverantwortlich zu prüfen. In keinem Fall kann dieser Planungsvorschlag individuelle planerische Detailvorgaben ersetzen.

Detailname: AW - Fenster mit Raffstore, unten

Stand: 12.08.2020

Detailnummer: AW - 3.32 - P . OIG

Maßstab: 1:5

STEICO
Das Naturbausystem

STEICO SE
Otto-Lilienthal-Ring 30
D - 85622 Feldkirchen
www.steico.com

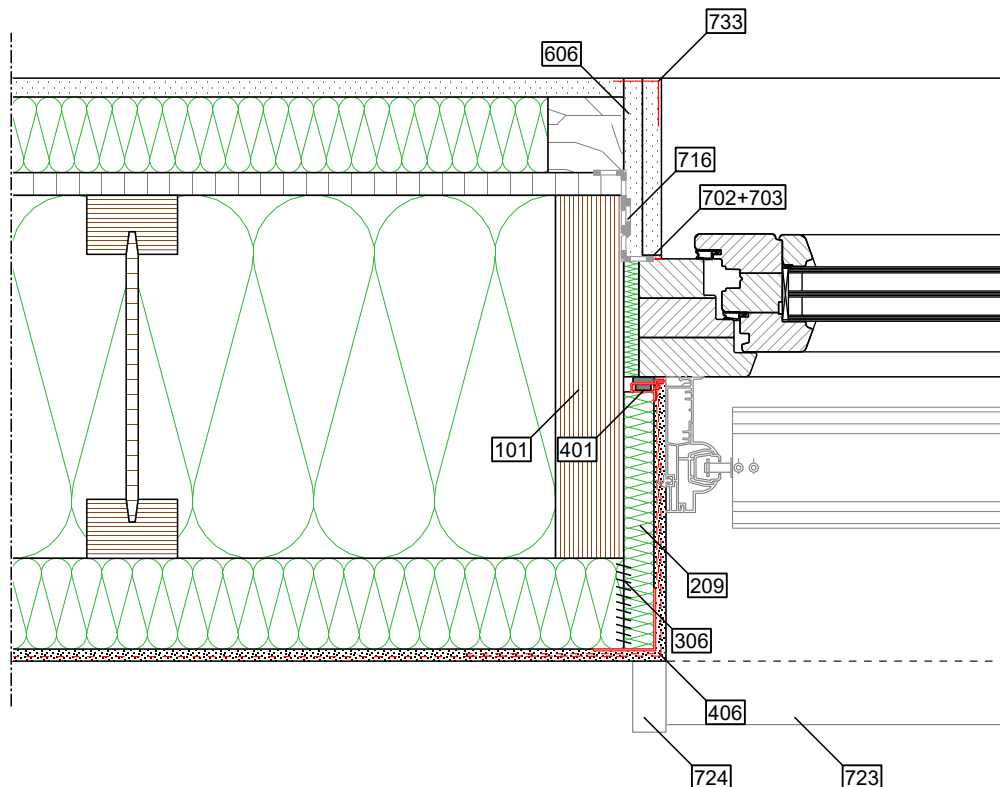

	Außen / Oben	Konstruktion	Innen / Unten
Aufbau Wand	- zugelassenes Putzsystem (STEICOsecure)	- STEICOprotect H dry - STEICOWall + STEICOzell - OSB/3	- STEICOinstall - Gipsfaserplatte
Legende	- 209 STEICOprotect H als Laibungsplatte - 306 STEICOMulti fill - 401 STEICOsecure Anputzleiste 100 - 406 STEICOsecure Gewebeeckwinkel - 723 Fensterbank - 724 Endprofil	- 101 STEICO LVL R - 716 Luftdichter Anschluss	- 606 Gipsfaserplatte, zweilagig - 702 Trennstreifen - 703 Verspachtelung - 733 Eckschutzwinkel

Wichtiger Hinweis: Die vorstehende Abbildung stellt lediglich einen Planungsvorschlag dar. Anwendbarkeit, Vollständigkeit und Übereinstimmung mit dem jeweils geltenden Stand der Technik sind vom Verarbeiter / Kunden eigenverantwortlich zu prüfen. In keinem Fall kann dieser Planungsvorschlag individuelle planerische Detailvorgaben ersetzen.

Detailname: AW - Fenster mit Raffstore, seitlich	Stand: 12.08.2020	 STEICO SE Otto-Lilienthal-Ring 30 D - 85622 Feldkirchen www.steico.com
Detailnummer: AW - 3.33 - P . OIG	Maßstab: 1:5	

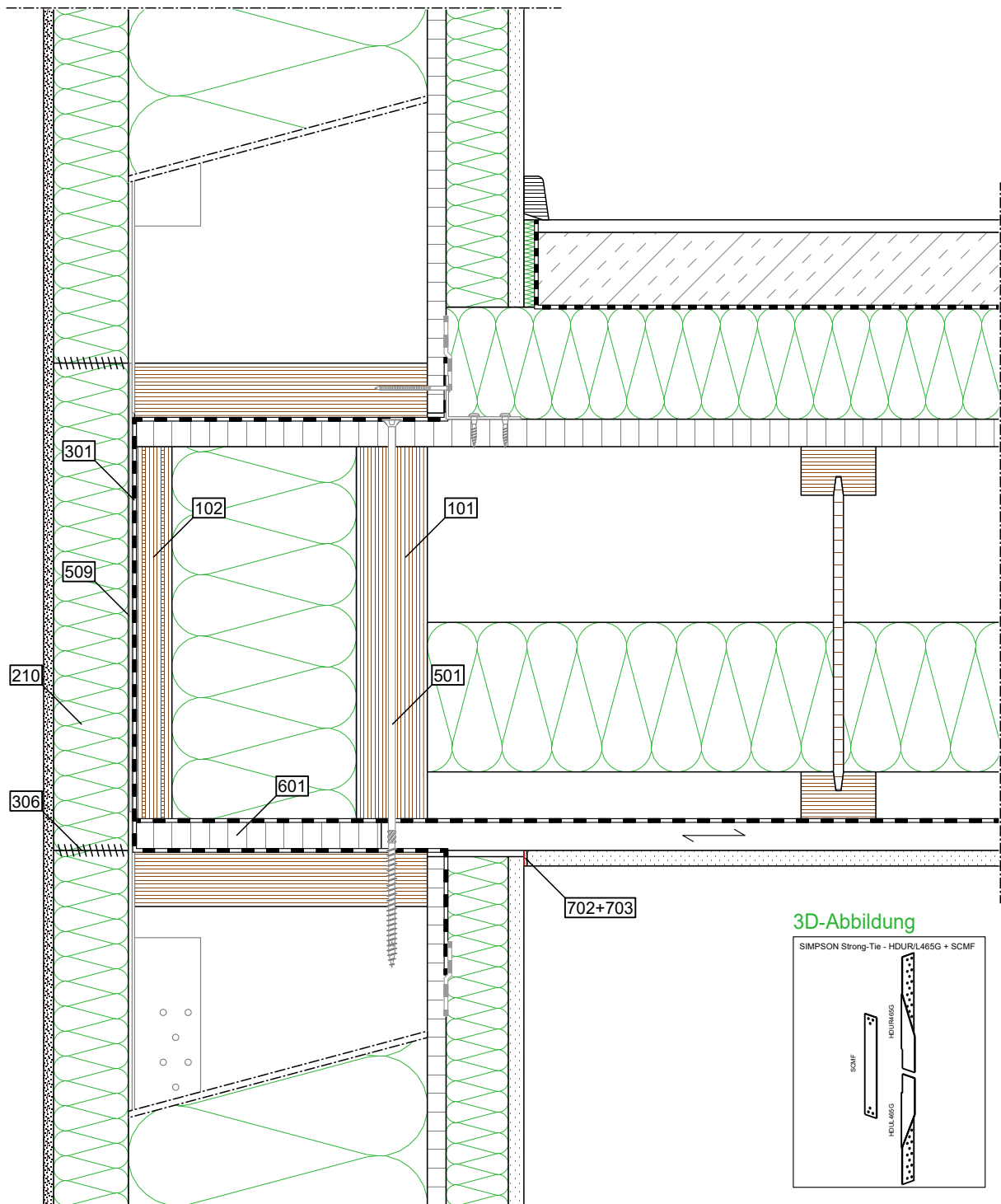

3D-Abbildung

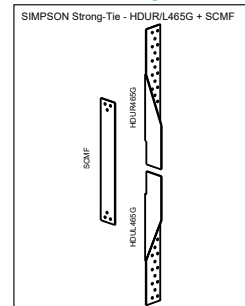

	Außen / Oben	Konstruktion	Innen / Unten
Aufbau	Wand	- zugelassenes Putzsystem (STEICOsecure) - STEICOprotect H dry - STEICOWall + STEICOzell - OSB/3	- STEICOinstall - Gipsfaserplatte
	Decke	- Bodenbelag - Nassestrich - Trennfolie - STEICOtherm	- Gipsplatte Typ A
Legende		- 101 STEICO LVL R - 102 STEICO LVL X als Randbohle - 210 STEICOprotect H dry als Passstück - 301 STEICOmulti UDB - 306 STEICOmulti fill - 501 Senkkopfschraube, 8 mm, vorgebohrt - 509 Zugverbinding, dreiteilig - 601 Holzwerkstoffplatte	- 702 Trennstreifen - 703 Verspachtelung

Wichtiger Hinweis: Die vorstehende Abbildung stellt lediglich einen Planungsvorschlag dar. Anwendbarkeit, Vollständigkeit und Übereinstimmung mit dem jeweils geltenden Stand der Technik sind vom Verarbeiter / Kunden eigenverantwortlich zu prüfen. In keinem Fall kann dieser Planungsvorschlag individuelle planerische Detailvorgaben ersetzen.

Detailname: AW - Geschossstoß (0°)	Stand: 12.08.2020	 STEICO SE Otto-Lilienthal-Ring 30 D - 85622 Feldkirchen www.steico.com
Detailnummer: AW - 4.111 - P . OIG	Maßstab: 1:5	

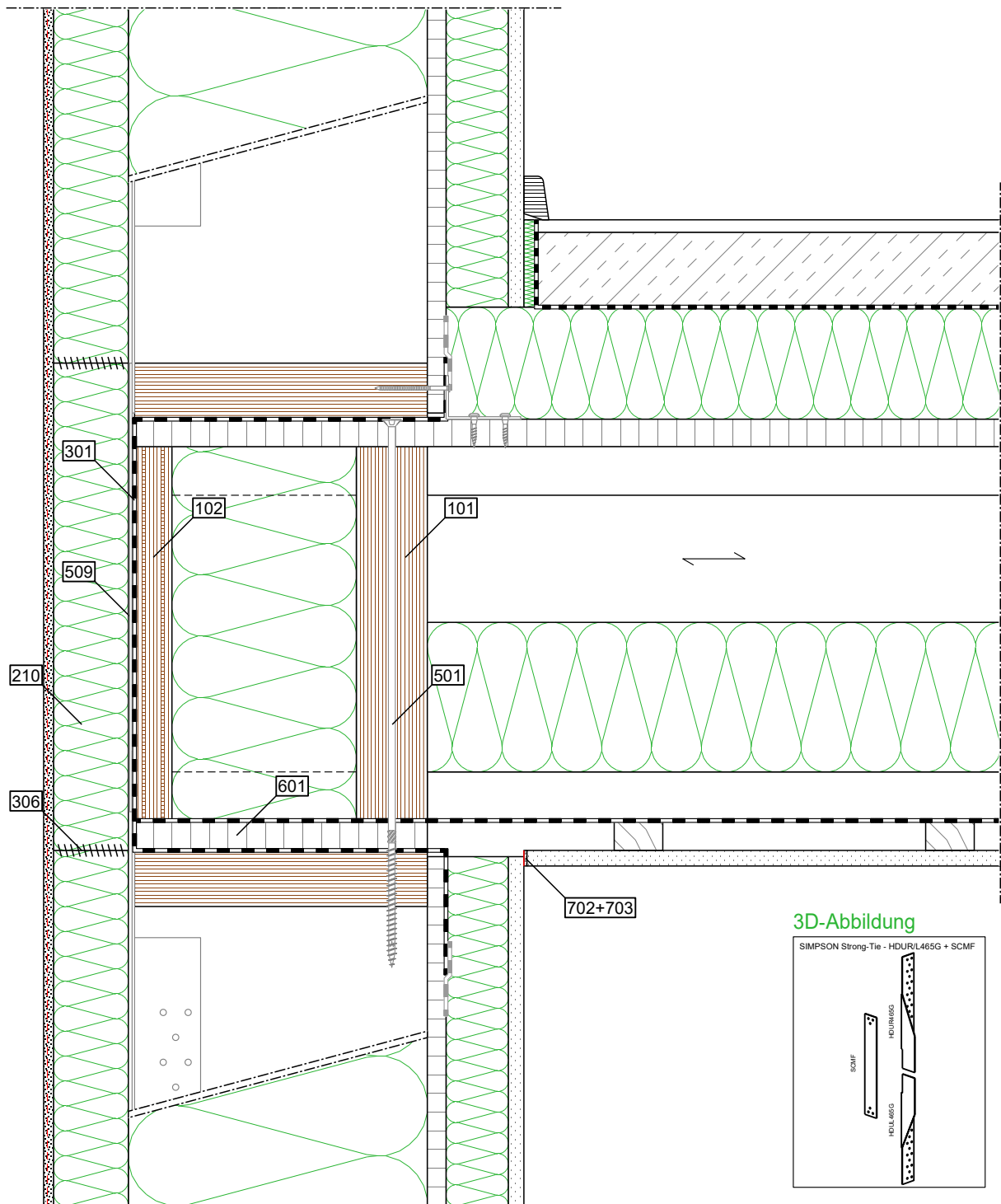

3D-Abbildung

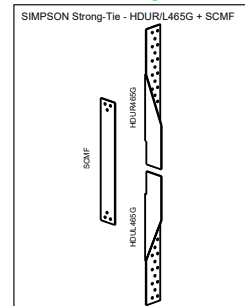

	Außen / Oben	Konstruktion	Innen / Unten
Aufbau	Wand	- zugelassenes Putzsystem (STEICOsecure) - STEICOprotect H dry - STEICOWall + STEICOzell - OSB/3	- STEICOinstall - Gipsfaserplatte
	Decke	- Bodenbelag - Nassestrich - Trennfolie - STEICOtherm	- Gipsplatte Typ A
Legende		- 101 STEICO LVL R - 102 STEICO LVL X als Randbohle - 210 STEICOprotect H dry als Passstück - 301 STEICOmuli UDB - 306 STEICOmuli fill - 501 Senkkopfschraube, 8 mm, vorgebohrt - 509 Zugverbindung, dreiteilig - 601 Holzwerkstoffplatte	- 702 Trennstreifen - 703 Verspachtelung

Wichtiger Hinweis: Die vorstehende Abbildung stellt lediglich einen Planungsvorschlag dar. Anwendbarkeit, Vollständigkeit und Übereinstimmung mit dem jeweils geltenden Stand der Technik sind vom Verarbeiter / Kunden eigenverantwortlich zu prüfen. In keinem Fall kann dieser Planungsvorschlag individuelle planerische Detailvorgaben ersetzen.

Detailname: AW - Geschossstoß (90°)	Stand: 12.08.2020	 STEICO SE Otto-Lilienthal-Ring 30 D - 85622 Feldkirchen www.steico.com
Detailnummer: AW - 4.112 - P . OIG	Maßstab: 1:5	

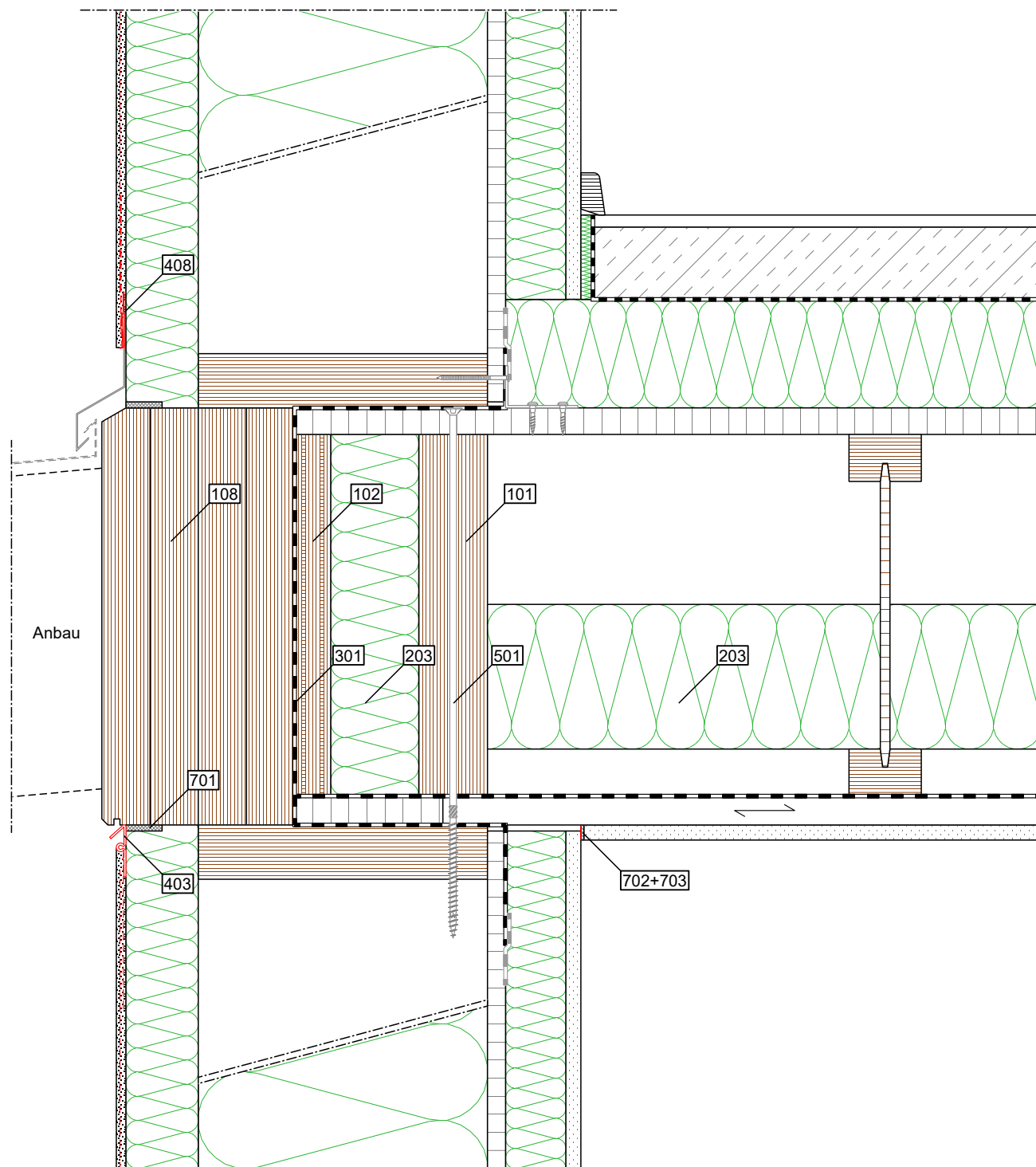

	Außen / Oben	Konstruktion	Innen / Unten
Aufbau	Wand	- zugelassenes Putzsystem (STEICOsecure) - STEICOprotect H dry - STEICOWall + STEICOzell - OSB/3	- STEICOinstall - Gipsfaserplatte
	Decke	- Bodenbelag - Nassestrich - Trennfolie - STEICOtherm	- Gipsplatte Typ A
Legende	- 403 STEICOsecure Attikapprofil - 408 STEICOsecure Blechanschlussprofil - 701 Fugendichtband	- 101 STEICO LVL R - 102 STEICO LVL X als Randbohle - 108 STEICO GLVL R - 203 STEICOflex 036 - 301 STEICOMulti UDB - 501 Senkkopfschraube, 8 mm, vorgebohrt	- 702 Trennstreifen - 703 Verspachtelung

Wichtiger Hinweis: Die vorstehende Abbildung stellt lediglich einen Planungsvorschlag dar. Anwendbarkeit, Vollständigkeit und Übereinstimmung mit dem jeweils geltenden Stand der Technik sind vom Verarbeiter / Kunden eigenverantwortlich zu prüfen. In keinem Fall kann dieser Planungsvorschlag individuelle planerische Detailvorgaben ersetzen.

Detailname: AW - Geschossstoß mit Anbau (0°)

Stand: 12.08.2020

Detailnummer: AW - 4.121 - P . OIG

Maßstab: 1:5

STEICO **SE**
Das Naturbausystem
Otto-Lilienthal-Ring 30
D - 85622 Feldkirchen
www.steico.com

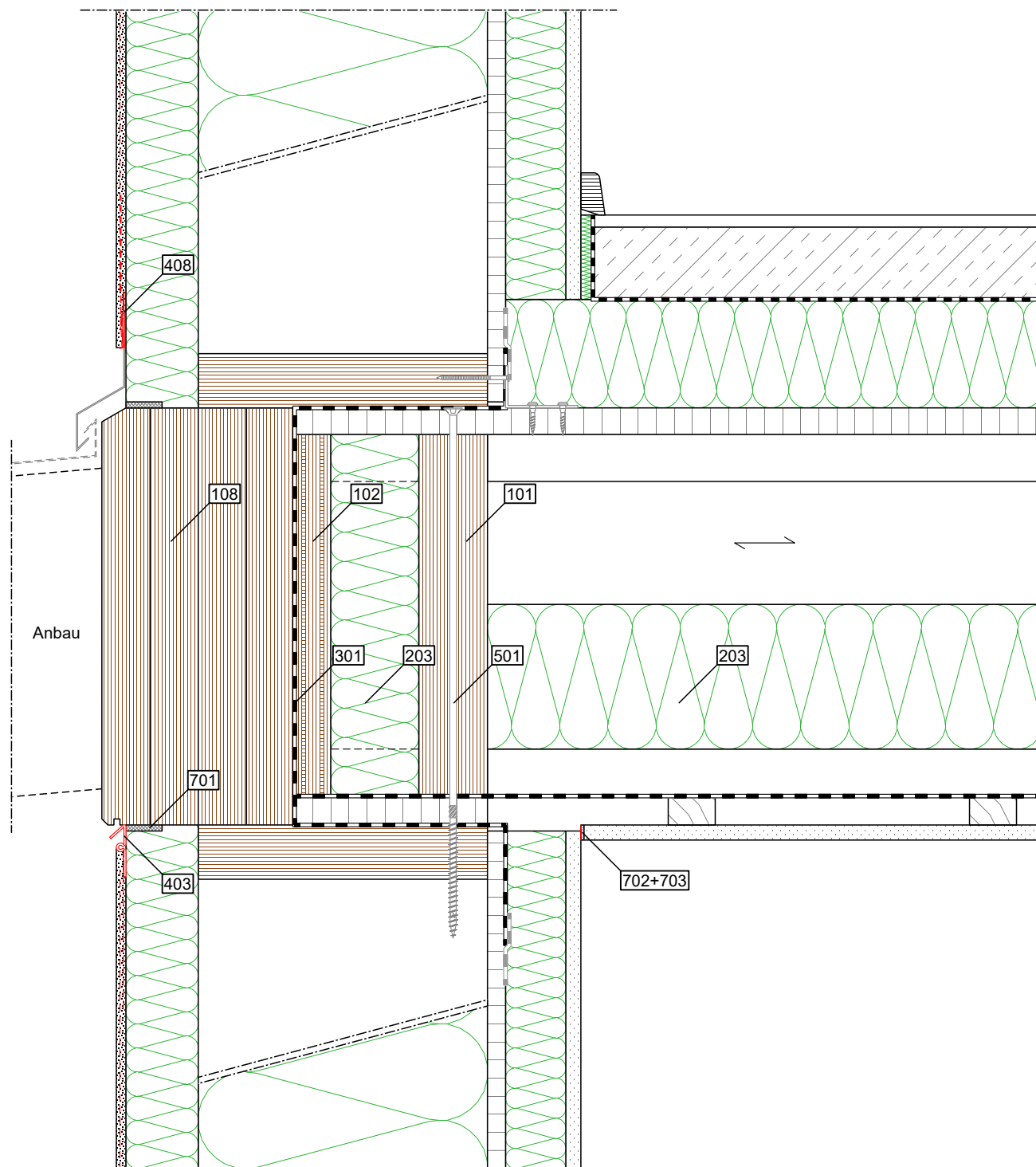

	Außen / Oben	Konstruktion	Innen / Unten
Aufbau	Wand	- zugelassenes Putzsystem (STEICOsecure) - STEICOprotect H dry - STEICOWall + STEICOzell - OSB/3	- STEICOinstall - Gipsfaserplatte
	Decke	- Bodenbelag - Nassestrich - Trennfolie - STEICOtherm	- Gipsplatte Typ A
Legende	- 403 STEICOsecure Attikapprofil - 408 STEICOsecure Blechanschlussprofil - 701 Fugendichtband	- 101 STEICO LVL R - 102 STEICO LVL X als Randbohle - 108 STEICO GLVL R - 203 STEICOflex 036 - 301 STEICOMulti UDB - 501 Senkkopfschraube, 8 mm, vorgebohrt	- 702 Trennstreifen - 703 Verspachtelung

Wichtiger Hinweis: Die vorstehende Abbildung stellt lediglich einen Planungsvorschlag dar. Anwendbarkeit, Vollständigkeit und Übereinstimmung mit dem jeweils geltenden Stand der Technik sind vom Verarbeiter / Kunden eigenverantwortlich zu prüfen. In keinem Fall kann dieser Planungsvorschlag individuelle planerische Detailvorgaben ersetzen.

Detailname: AW - Geschossstoß mit Anbau (90°)

Stand: 12.08.2020

Detailnummer: AW - 4.122 - P . OIG

Maßstab: 1:5

STEICO **SE**
 Otto-Lilienthal-Ring 30
 D - 85622 Feldkirchen
 Das Naturbausystem www.steico.com

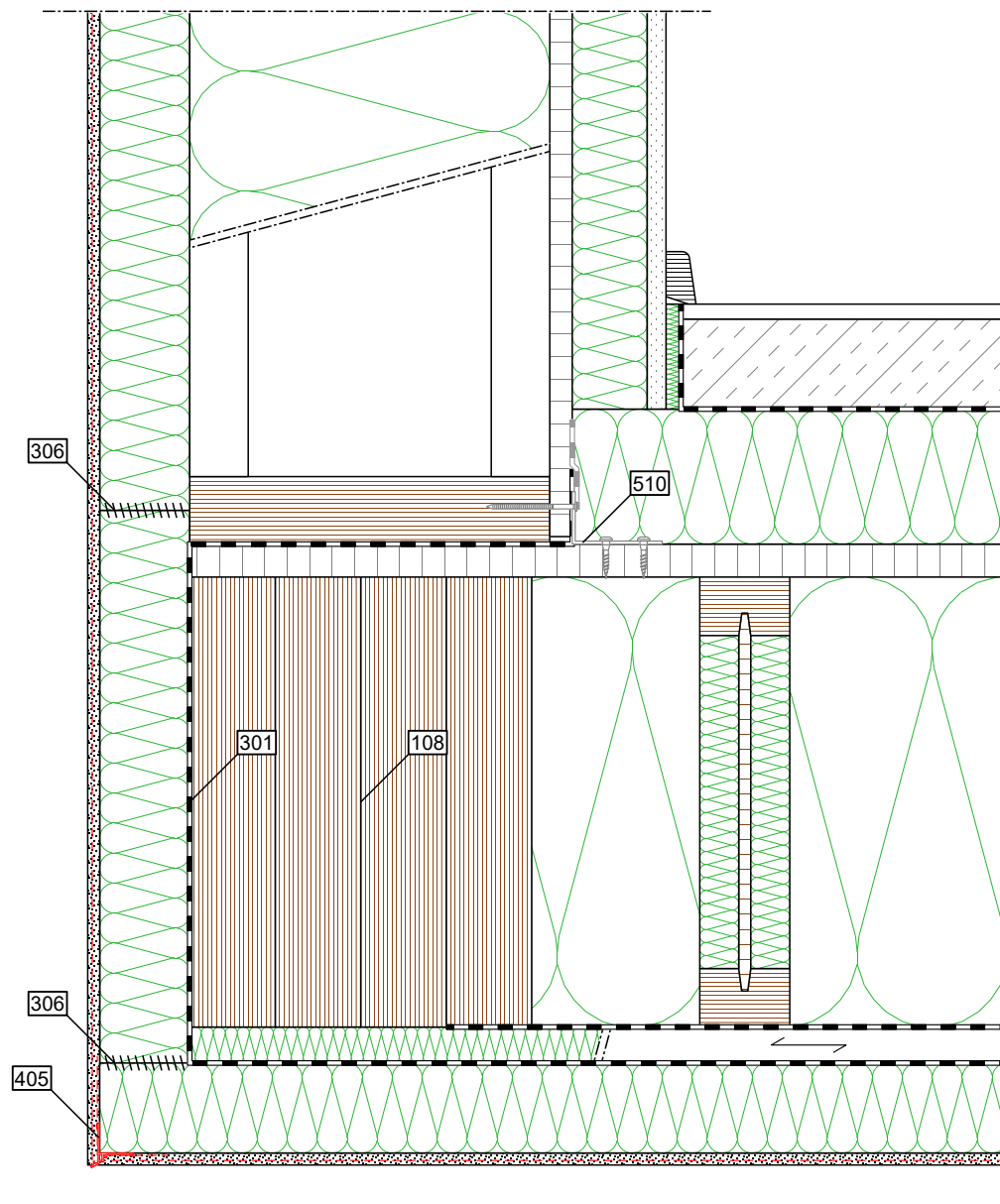

	Außen / Oben	Konstruktion	Innen / Unten
Aufbau	Wand	- zugelassenes Putzsystem (s. STEICOsecure) - STEICOprotect H dry - STEICOWall + STEICOzell - OSB/3	- STEICOinstall - Gipsfaserplatte
	Decke	- Bodenbelag - Nassestrich - Trennfolie - STEICOtherm	- STEICOprotect H dry - zugelassenes Putzsystem (s. STEICOsecure)
Legende	- 405 STEICOsecure Tropfkantenprofil	- 108 STEICO G LVL R - 301 STEICOmultip UDB - 306 STEICOmultip fill - 510 Schubverbindung	

Wichtiger Hinweis: Die vorstehende Abbildung stellt lediglich einen Planungsvorschlag dar. Anwendbarkeit, Vollständigkeit und Übereinstimmung mit dem jeweils geltenden Stand der Technik sind vom Verarbeiter / Kunden eigenverantwortlich zu prüfen. In keinem Fall kann dieser Planungsvorschlag individuelle planerische Detailvorgaben ersetzen.

Detailname: AW - Rücksprung, Außenecke, 0°

Stand: 12.08.2020

Detailnummer: AW - 4.131 - P . OIG

Maßstab: 1:5

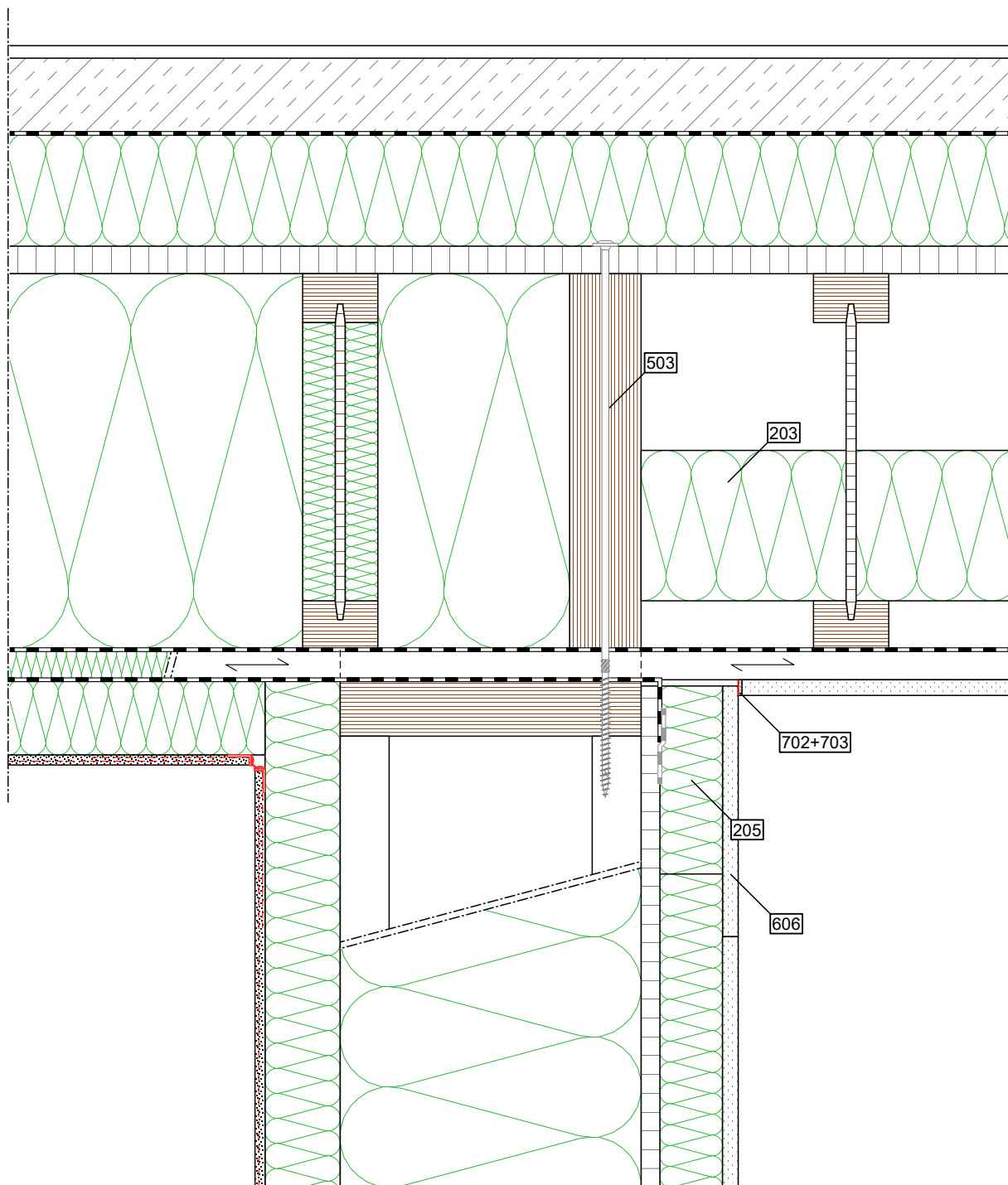

	Außen / Oben	Konstruktion	Innen / Unten
Aufbau Wand	- zugelassenes Putzsystem (s. STEICOsecure)	- STEICOprotect H dry - STEICOWall + STEICOzell - OSB/3	- STEICOinstall - Gipsfaserplatte
Aufbau Decke	- Bodenbelag - Nassestrich - Trennfolie - STEICOtherm	- OSB/3 - STEICOjoist + STEICOflex - Rieselschutz - Sparschalung + STEICOflex	- STEICOprotect H dry - zugelassenes Putzsystem (s. STEICOsecure)
Legende		- 203 STEICOflex 036 - 503 Tellerkopfschraube, 8 mm, vorgebohrt	- 205 STEICOinstall als Montagedeckel - 606 Gipsfaserplatte als Montagedeckel - 702 Trennstreifen - 703 Verspachtelung

Wichtiger Hinweis: Die vorstehende Abbildung stellt lediglich einen Planungsvorschlag dar. Anwendbarkeit, Vollständigkeit und Übereinstimmung mit dem jeweils geltenden Stand der Technik sind vom Verarbeiter / Kunden eigenverantwortlich zu prüfen. In keinem Fall kann dieser Planungsvorschlag individuelle planerische Detailvorgaben ersetzen.

Detailname: AW - Rücksprung, Deckenanschluss, 0°

Stand: 12.08.2020

Detailnummer: AW - 4.32 - P . OIG

Maßstab: 1:5

STEICO
Das Naturbausystem

STEICO SE
Otto-Lilienthal-Ring 30
D - 85622 Feldkirchen
www.steico.com

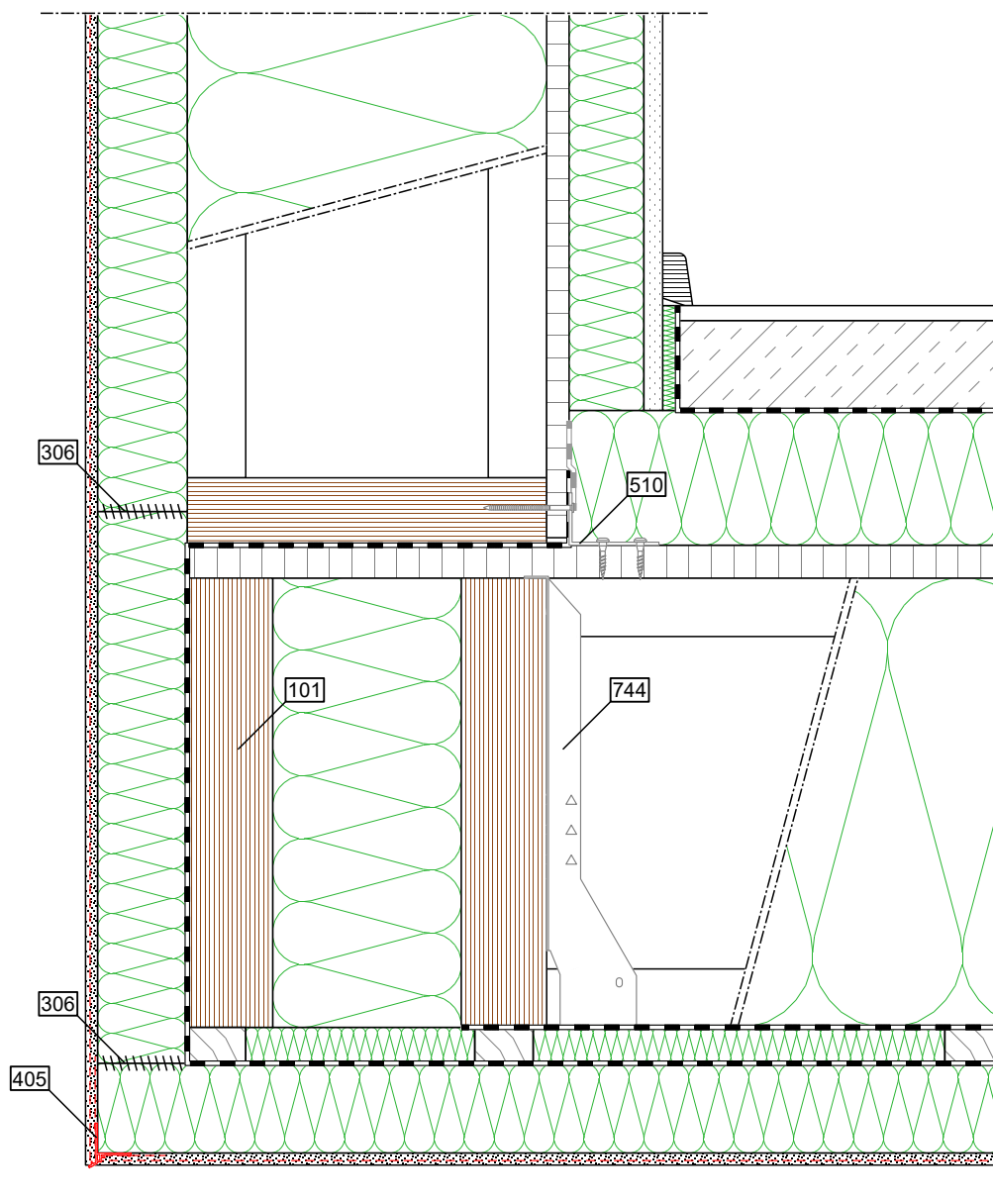

	Außen / Oben	Konstruktion	Innen / Unten
Aufbau	Wand	- zugelassenes Putzsystem (s. STEICOsecure) - STEICOprotect H dry - STEICOWall + STEICOzell - OSB/3	- STEICOinstall - Gipsfaserplatte
	Decke	- Bodenbelag - Nassestrich - Trennfolie - STEICOtherm	- OSB/3 - STEICOjoist + STEICOflex - Rieselschutz - Sparschalung + STEICOflex
Legende	- 405 STEICOsecure Tropfkantenprofil	- 101 STEICO LVL R - 306 STEICOmuli fill - 510 Schubverbindung - 744 Balkenschuh	

Wichtiger Hinweis: Die vorstehende Abbildung stellt lediglich einen Planungsvorschlag dar. Anwendbarkeit, Vollständigkeit und Übereinstimmung mit dem jeweils geltenden Stand der Technik sind vom Verarbeiter / Kunden eigenverantwortlich zu prüfen. In keinem Fall kann dieser Planungsvorschlag individuelle planerische Detailvorgaben ersetzen.

Detailname: AW - Rücksprung, Außenecke, 90°

Stand: 12.08.2020

Detailnummer: AW - 4.141 - P . OIG

Maßstab: 1:5

STEICO **SE**
Das Naturbausystem
Otto-Lilienthal-Ring 30
D - 85622 Feldkirchen
www.steico.com

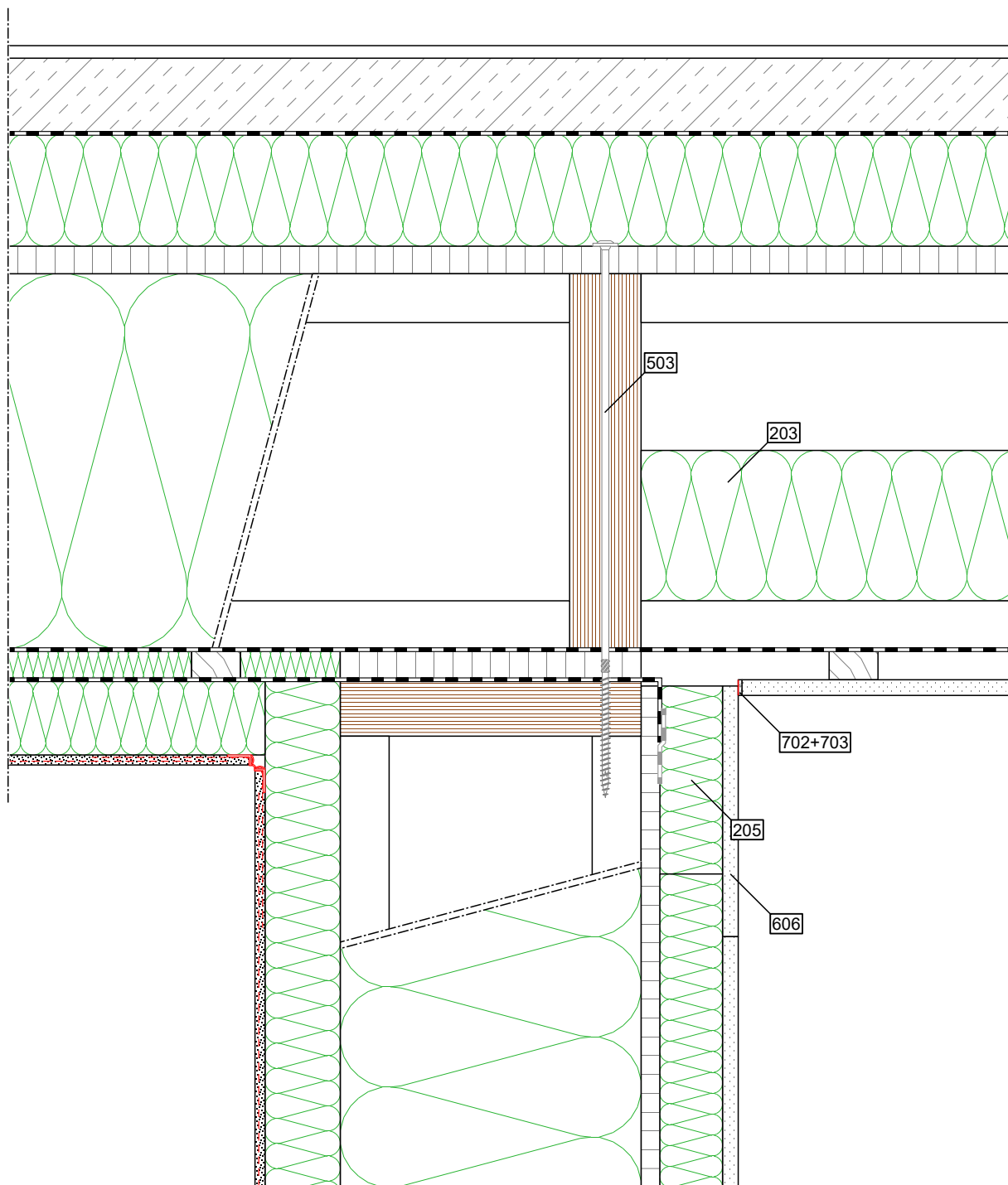

	Außen / Oben	Konstruktion	Innen / Unten
Aufbau	Wand	- zugelassenes Putzsystem (s. STEICOsecure) - STEICOprotect H dry - STEICOWall + STEICOzell - OSB/3	- STEICOinstall - Gipsfaserplatte
	Decke	- Bodenbelag - Nassestrich - Trennfolie - STEICOtherm	- STEICOprotect H dry - zugelassenes Putzsystem (s. STEICOsecure)
Legende		- 203 STEICOflex 036 - 503 Tellerkopfschraube, 8 mm, vorgebohrt	- 205 STEICOinstall als Montagedeckel - 606 Gipsfaserplatte als Montagedeckel - 702 Trennstreifen - 703 Verspachtelung

Wichtiger Hinweis: Die vorstehende Abbildung stellt lediglich einen Planungsvorschlag dar. Anwendbarkeit, Vollständigkeit und Übereinstimmung mit dem jeweils geltenden Stand der Technik sind vom Verarbeiter / Kunden eigenverantwortlich zu prüfen. In keinem Fall kann dieser Planungsvorschlag individuelle planerische Detailvorgaben ersetzen.

Detailname: AW - Rücksprung, Deckenanschluss, 90°

Stand: 12.08.2020

Detailnummer: AW - 4.42 - P . OIG

Maßstab: 1:5

STEICO **SE**
Das Naturbausystem
Otto-Lilienthal-Ring 30
D - 85622 Feldkirchen
www.steico.com

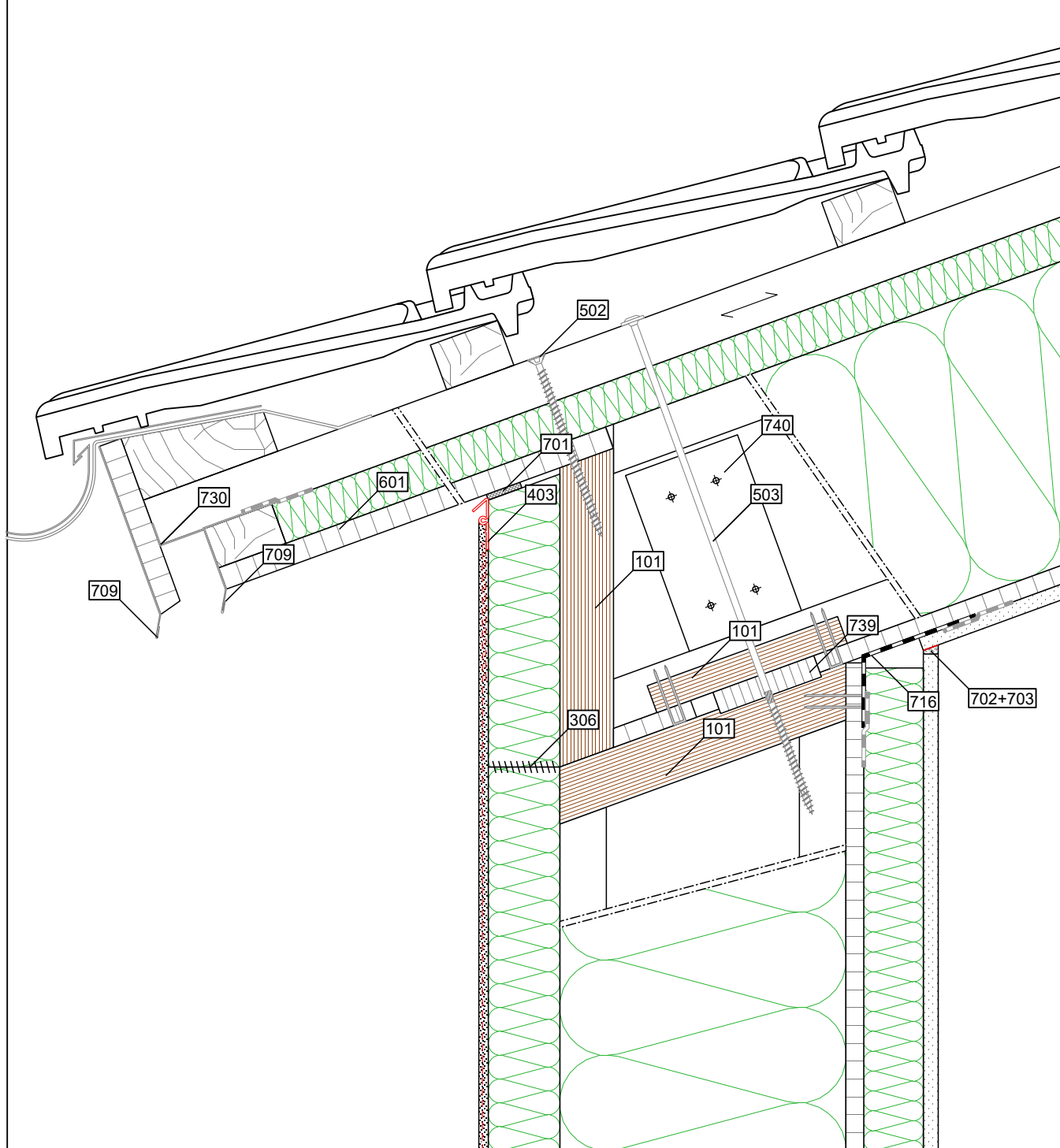

	Außen / Oben	Konstruktion	Innen / Unten
Aufbau	Wand	- zugelassenes Putzsystem (STEICOsecure)	- STEICOinstall - Gipsfaserplatte
	Dach	- Traglattung - Konterlattung (gemäß Statik)	- Gipsplatte Typ A
Legende	- 403 STEICOsecure Attikapprofil - 730 Insektenschutzgitter - 709 Tropfblech	- 101 STEICO LVL R - 101 STEICO LVL R als Rähm - 101 STEICO LVL R als Hinterlegung - 306 STEICOmultiply - 502 Vollgewindeschraube, 8 mm - 503 Tellerkopfschraube, 8 mm, vorgebohrt - 601 Holzwerkstoffplatte + geeigneter Anstrich - 701 Fugendichtband	- 702 Trennstreifen - 703 Verspachtelung - 716 Luftdichter Anschluss - 739 Schubknagge - 740 Stegverstärkung

Wichtiger Hinweis: Die vorstehende Abbildung stellt lediglich einen Planungsvorschlag dar. Anwendbarkeit, Vollständigkeit und Übereinstimmung mit dem jeweils geltenden Stand der Technik sind vom Verarbeiter / Kunden eigenverantwortlich zu prüfen. In keinem Fall kann dieser Planungsvorschlag individuelle planerische Detailvorgaben ersetzen.

Detailname: DA - Vordach, Anschluss Traufe (DN<30°)

Stand: 12.08.2020

Detailnummer: AW - 5.11 - P . OIG

Maßstab: 1:5

STEICO **SE**
 Otto-Lilienthal-Ring 30
 D - 85622 Feldkirchen
 Das Naturbausystem www.steico.com

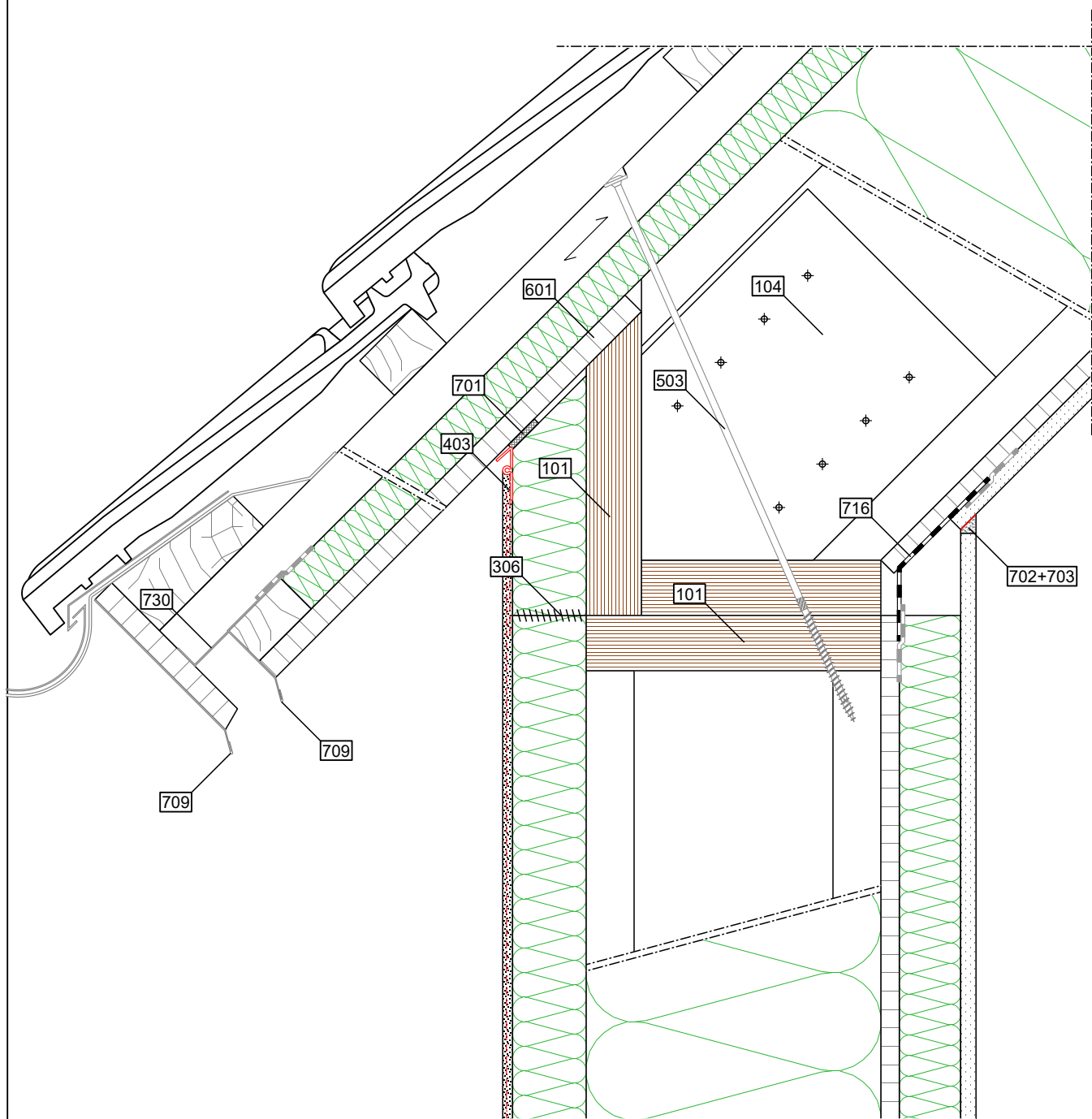

	Außen / Oben	Konstruktion	Innen / Unten
Aufbau	Wand	- zugelassenes Putzsystem (STEICOsecure)	- STEICOinstall - Gipsfaserplatte
	Dach	- Traglattung - Konterlattung (gemäß Statik)	- Gipsplatte Typ A
Legende	- 403 STEICOsecure Attikapprofil - 730 Insektenschutzgitter - 709 Tropfblech	- 101 STEICO LVL R - 101 STEICO LVL R als Rähm - 104 STEICOjoist mit Stegverstärkung - 306 STEICOmuli fill - 503 Tellerkopfschraube, 8 mm - 601 Holzwerkstoffplatte + geeigneter Anstrich - 701 Fugendichtband - 716 Luftdichter Anschluss	- 702 Trennstreifen - 703 Verspachtelung

Wichtiger Hinweis: Die vorstehende Abbildung stellt lediglich einen Planungsvorschlag dar. Anwendbarkeit, Vollständigkeit und Übereinstimmung mit dem jeweils geltenden Stand der Technik sind vom Verarbeiter / Kunden eigenverantwortlich zu prüfen. In keinem Fall kann dieser Planungsvorschlag individuelle planerische Detailvorgaben ersetzen.

Detailname: DA - Vordach, Anschluss Traufe (DN>30°)

Stand: 12.08.2020

Detailnummer: AW - 5.12 - P . OIG

Maßstab: 1:5

STEICO
Das Naturbausystem

STEICO SE
Otto-Lilienthal-Ring 30
D - 85622 Feldkirchen
www.steico.com

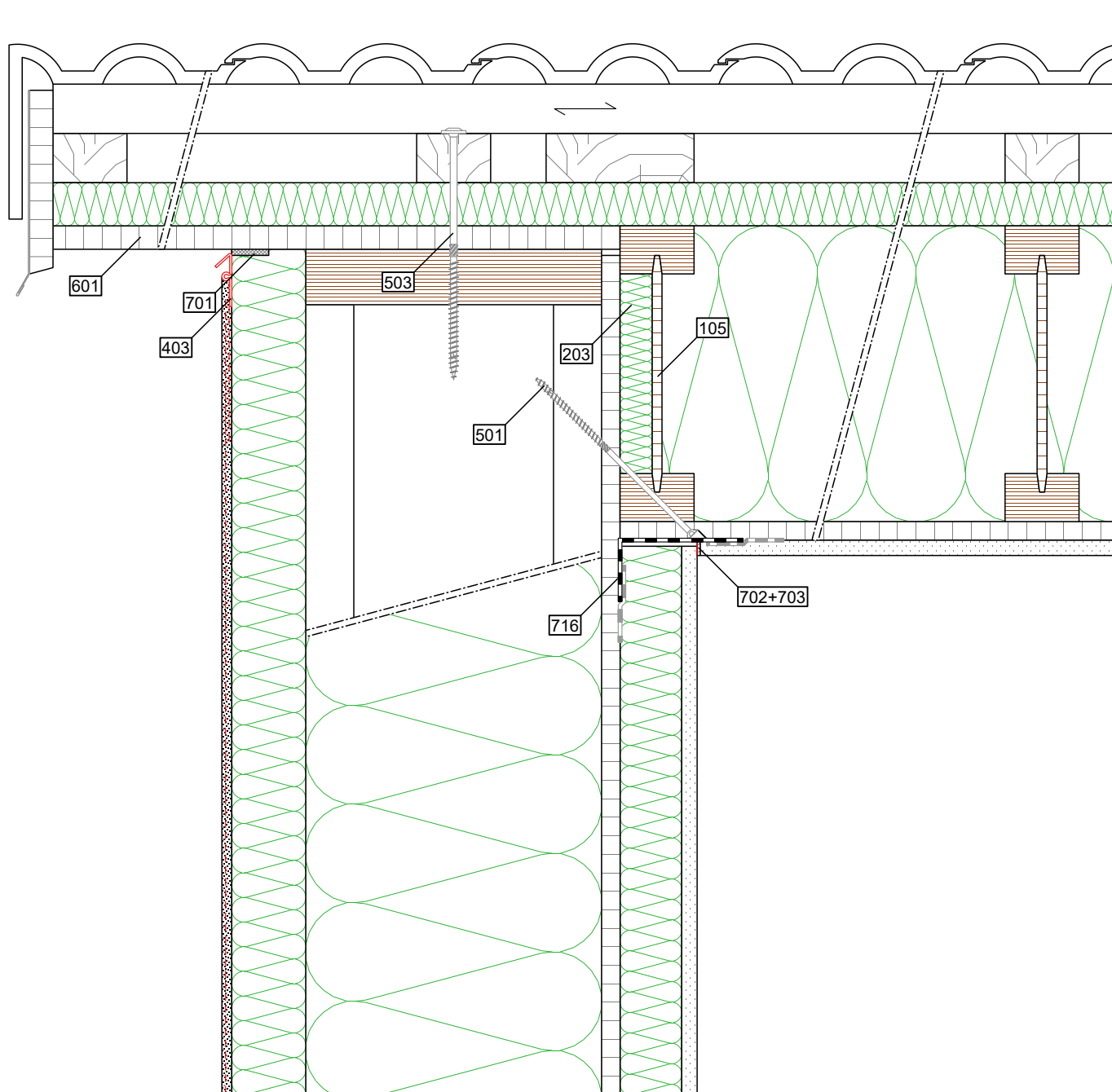

	Außen / Oben	Konstruktion	Innen / Unten
Aufbau	Wand	- zugelassenes Putzsystem (STEICOsecure)	- STEICOinstall - Gipsfaserplatte
	Dach	- STEICOprotect H dry - STEICOWall + STEICOzell - OSB/3	- Gipsplatte Typ A
Legende		- STEICOuniversal - STEICOjoist + STEICOzell - OSB/3	
		- 403 STEICOsecure Attikapprofil	- 105 STEICOjoist mit Stegdämmung - 203 STEICOflex 036 - 501 Senkkopfschraube, 8 mm - 503 Tellerkopfschraube, 8 mm - 601 Holzwerkstoffplatte + geeigneter Anstrich - 701 Fugendichtband - 716 Luftdichter Anschluss
			- 702 Trennstreifen - 703 Verspachtelung

Wichtiger Hinweis: Die vorstehende Abbildung stellt lediglich einen Planungsvorschlag dar. Anwendbarkeit, Vollständigkeit und Übereinstimmung mit dem jeweils geltenden Stand der Technik sind vom Verarbeiter / Kunden eigenverantwortlich zu prüfen. In keinem Fall kann dieser Planungsvorschlag individuelle planerische Detailvorgaben ersetzen.

Detailname: DA - Vordach, Anschluss Organg

Stand: 12.08.2020

Detailnummer: AW - 5.20 - P . OIG

Maßstab: 1:5

STEICO **SE**
 Otto-Lilienthal-Ring 30
 D - 85622 Feldkirchen
 Das Naturbausystem www.steico.com

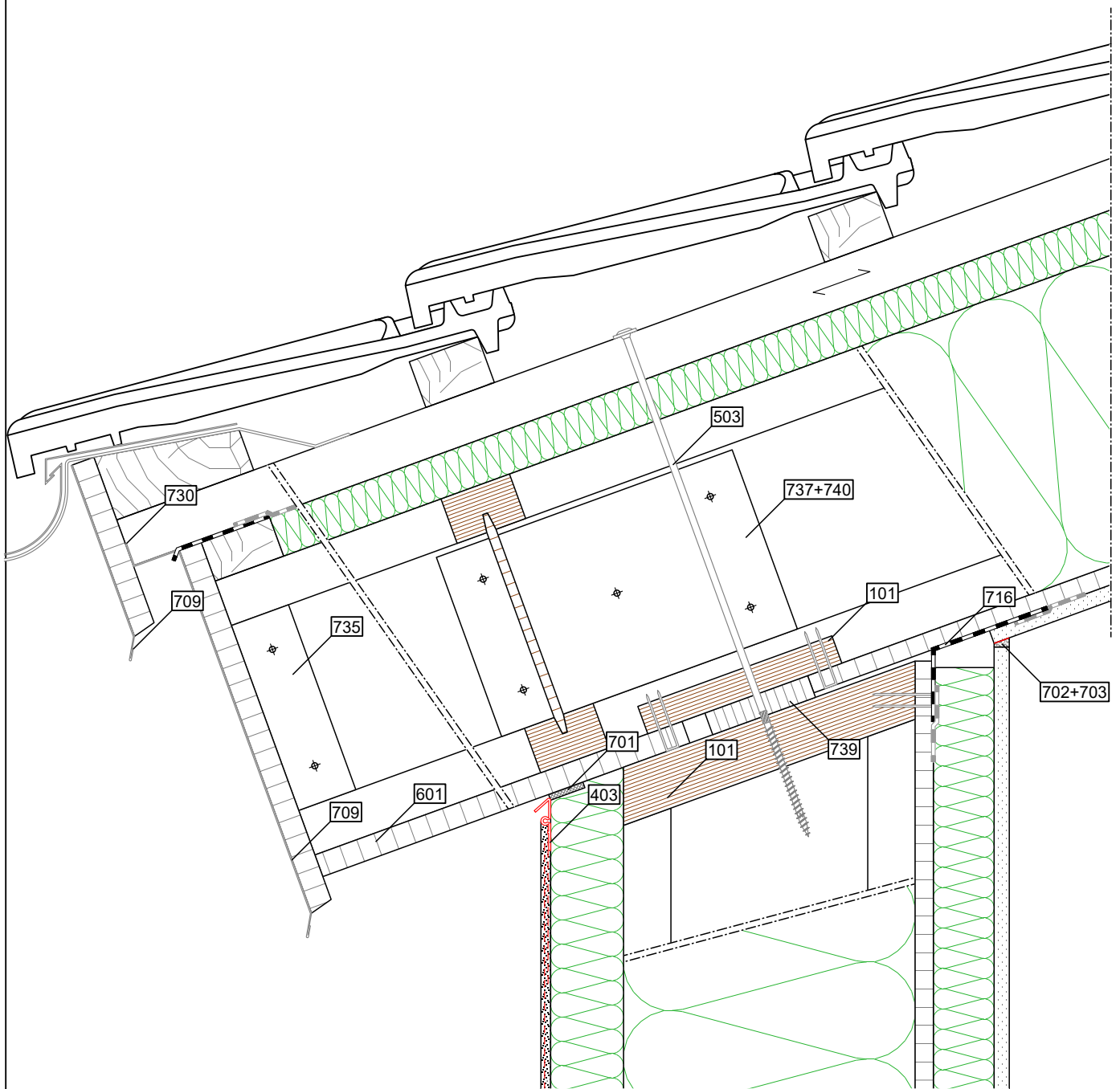

	Außen / Oben	Konstruktion	Innen / Unten
Aufbau	Wand	- zugelassenes Putzsystem (STEICOsecure)	- STEICOinstall - Gipsfaserplatte
	Dach	- Traglattung - Konterlattung (gemäß Statik)	- Gipsplatte Typ A
Legende	- 403 STEICOsecure Attikapprofil - 730 Insektenschutzgitter - 709 Tropfblech	- 101 STEICO LVL R als Rähm - 101 STEICO LVL R als Hinterlegung - 503 Tellerkopfschraube, 8 mm - 601 Holzwerkstoffplatte + geeigneter Anstrich - 701 Fugendichtband - 716 Luftdichter Anschluss - 735 Unterkonstruktion - 737 Füllstück	- 702 Trennstreifen - 703 Verspachtelung - 739 Schubknagge - 740 Stegverstärkung

Wichtiger Hinweis: Die vorstehende Abbildung stellt lediglich einen Planungsvorschlag dar. Anwendbarkeit, Vollständigkeit und Übereinstimmung mit dem jeweils geltenden Stand der Technik sind vom Verarbeiter / Kunden eigenverantwortlich zu prüfen. In keinem Fall kann dieser Planungsvorschlag individuelle planerische Detailvorgaben ersetzen.

Detailname: DA - Dachkasten, Anschluss Traufe (DN<30°) Stand: 12.08.2020

Detailnummer: AW - 5.31 - P . OIG

Maßstab: 1:5

STEICO **SE**
Otto-Lilienthal-Ring 30
D - 85622 Feldkirchen
www.steico.com

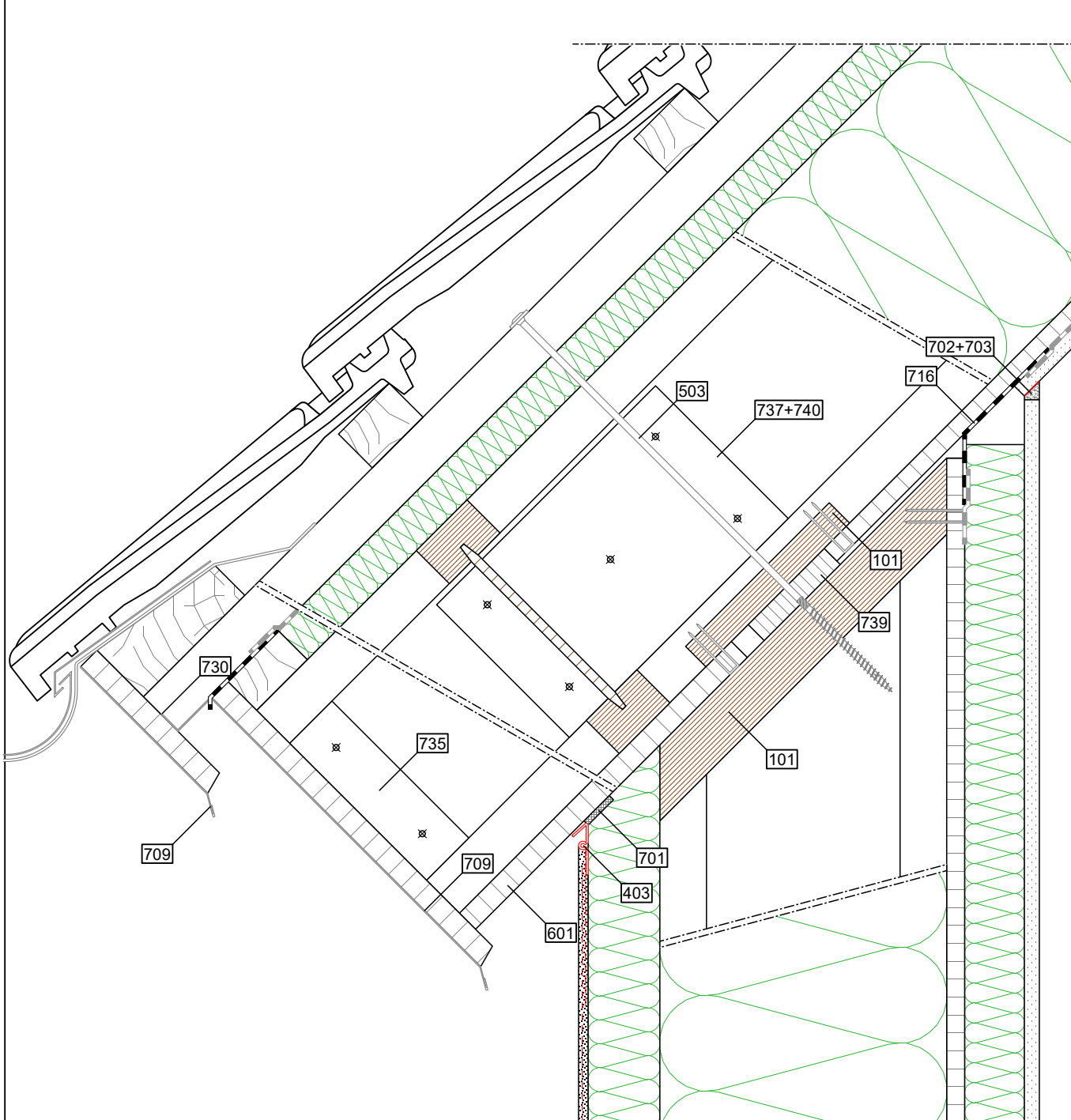

	Außen / Oben	Konstruktion	Innen / Unten
Aufbau	Wand	- zugelassenes Putzsystem (STEICOsecure)	- STEICOinstall - Gipsfaserplatte
	Dach	- STEICOprotect H dry - STEICOWall + STEICOzell - OSB/3	- Gipsplatte Typ A
Legende		- STEICOuniversal - STEICOjoist + STEICOzell - OSB/3	
		- 403 STEICOsecure Attikapprofil - 730 Insektenschutzgitter - 709 Tropfblech	- 703 Verspachtelung - 739 Schubknagge - 740 Stegverstärkung

Wichtiger Hinweis: Die vorstehende Abbildung stellt lediglich einen Planungsvorschlag dar. Anwendbarkeit, Vollständigkeit und Übereinstimmung mit dem jeweils geltenden Stand der Technik sind vom Verarbeiter / Kunden eigenverantwortlich zu prüfen. In keinem Fall kann dieser Planungsvorschlag individuelle planerische Detailvorgaben ersetzen.

Detailname: DA - Dachkasten, Anschluss Traufe (DN>30°) Stand: 12.08.2020

Detailnummer: AW - 5.32 - P . OIG

Maßstab: 1:5

STEICO **SE**
 Otto-Lilienthal-Ring 30
 D - 85622 Feldkirchen
 Das Naturbausystem www.steico.com

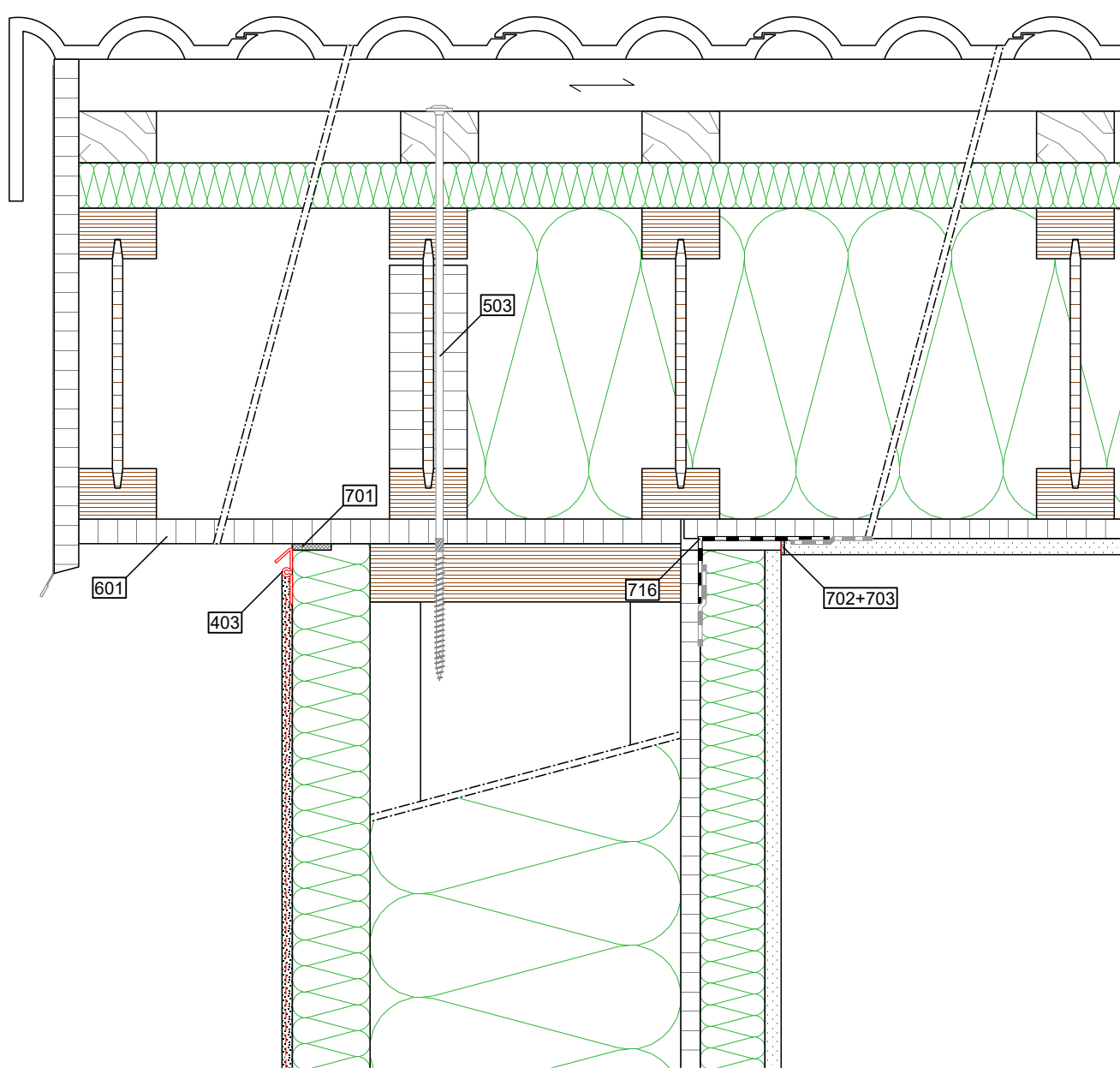

	Außen / Oben	Konstruktion	Innen / Unten
Aufbau	Wand	- zugelassenes Putzsystem (STEICOsecure)	- STEICOinstall - Gipsfaserplatte
	Dach	- STEICOprotect H dry - STEICOWall + STEICOzell - OSB/3	- Gipsplatte Typ A
Legende		- STEICOuniversal - STEICOjoist + STEICOzell - OSB/3	
		- 403 STEICOsecure Attikaprofil - 503 Tellerkopfschraube, 8 mm, vorgebohrt - 601 Holzwerkstoffplatte + geeigneter Anstrich - 701 Fugendichtband - 716 Luftdichter Anschluss	- 702 Trennstreifen - 703 Verspachtelung

Wichtiger Hinweis: Die vorstehende Abbildung stellt lediglich einen Planungsvorschlag dar. Anwendbarkeit, Vollständigkeit und Übereinstimmung mit dem jeweils geltenden Stand der Technik sind vom Verarbeiter / Kunden eigenverantwortlich zu prüfen. In keinem Fall kann dieser Planungsvorschlag individuelle planerische Detailvorgaben ersetzen.

Detailname: DA - Dachkasten, Anschluss Ortgang

Stand: 12.08.2020

Detailnummer: AW - 5.40 - P . OIG

Maßstab: 1:5

STEICO **SE**
Das Naturbausystem
Otto-Lilienthal-Ring 30
D - 85622 Feldkirchen
www.steico.com

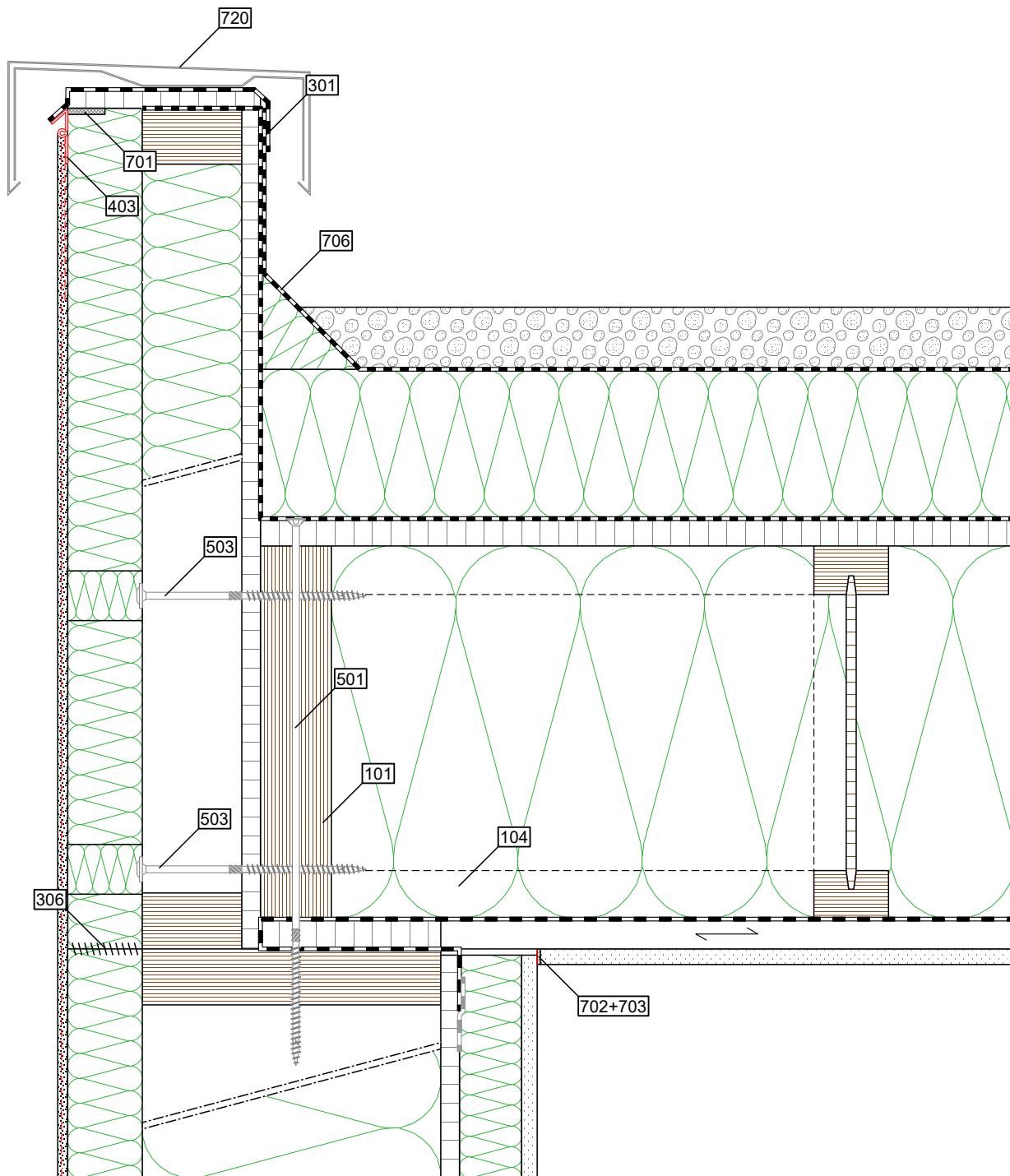

	Außen / Oben	Konstruktion	Innen / Unten
Aufbau	Wand	- zugelassenes Putzsystem (STEICOsecure) - STEICOprotect H dry - STEICOWall + STEICOzell - OSB/3	- STEICOinstall - Gipsfaserplatte
	Dach	- Kiesschüttung - Abdichtung - STEICOroof dry - Abdichtung	- Gipsplatte Typ A
Legende	- 301 STEICOmulti UDB - 403 STEICOsecure Attikapprofil - 701 Fugendichtband - 720 Verwahrung	- 101 STEICO LVL R - 104 STEICOjoist als Blocking - 306 STEICOmulti fill - 501 Senkkopfschraube, 8 mm, vorgebohrt - 503 Tellerkopfschraube, 8 mm, vorgebohrt - 706 Abdichtung	- 702 Trennstreifen - 703 Verspachtelung

Wichtiger Hinweis: Die vorstehende Abbildung stellt lediglich einen Planungsvorschlag dar. Anwendbarkeit, Vollständigkeit und Übereinstimmung mit dem jeweils geltenden Stand der Technik sind vom Verarbeiter / Kunden eigenverantwortlich zu prüfen. In keinem Fall kann dieser Planungsvorschlag individuelle planerische Detailvorgaben ersetzen.

Detailname: DA - Anschluss Attika (0°)

Stand: 12.08.2020

Detailnummer: AW - 5.51 - P . OIG

Maßstab: 1:5

STEICO SE
Das Naturbausystem
Otto-Lilienthal-Ring 30
D - 85622 Feldkirchen
www.steico.com

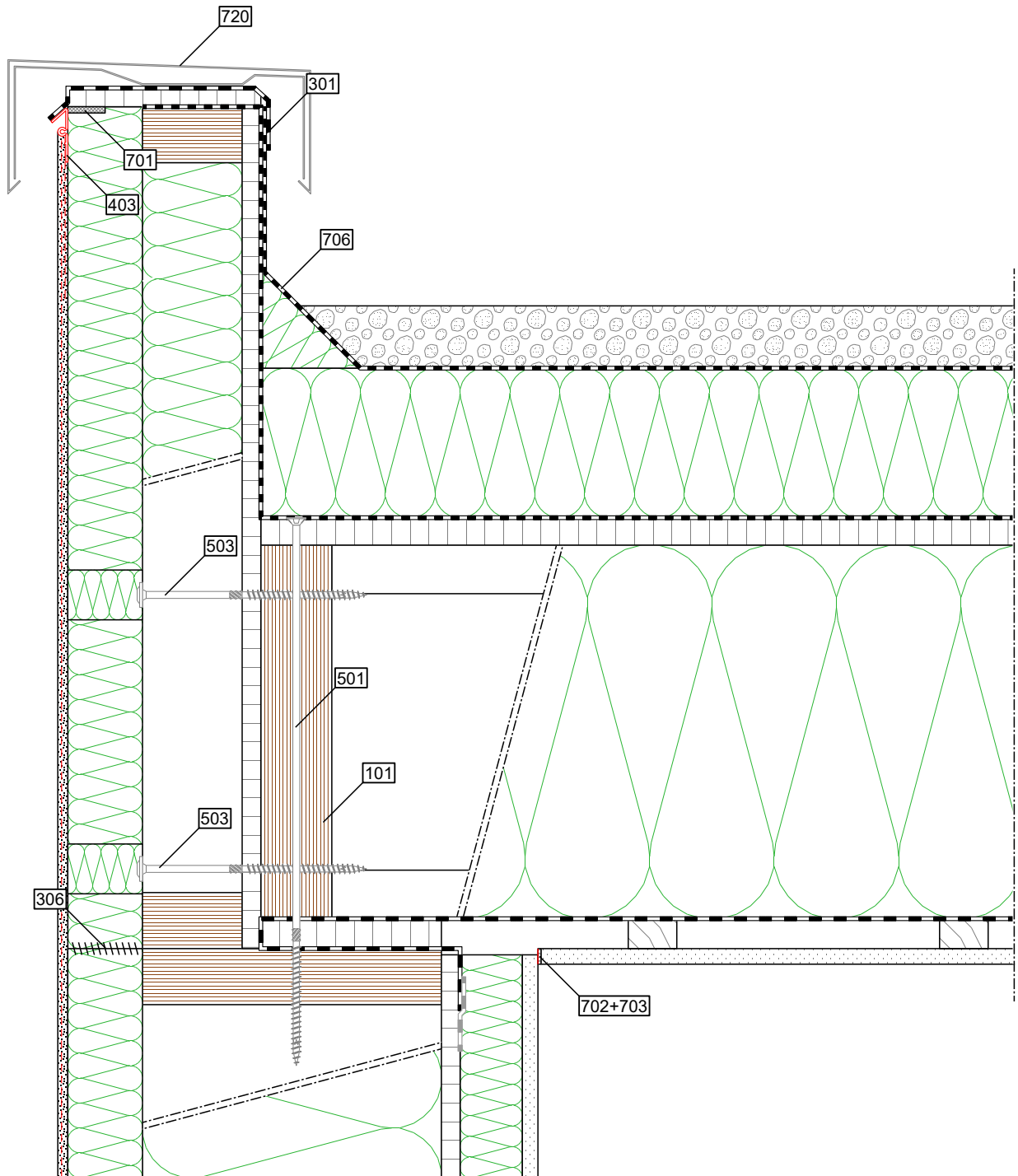

	Außen / Oben	Konstruktion	Innen / Unten
Aufbau	Wand	- zugelassenes Putzsystem (STEICOsecure) - STEICOprotect H dry - STEICOWall + STEICOzell - OSB/3	- STEICOinstall - Gipsfaserplatte
	Dach	- Kiesschüttung - Abdichtung - STEICOroof dry - Abdichtung	- Gipsplatte Typ A
Legende	- 301 STEICOmuli UDB - 403 STEICOsecure Attikapprofil - 701 Fugendichtband - 720 Verwahrung	- 101 STEICO LVL R - 306 STEICOmuli fill - 501 Senkkopfschraube, 8 mm, vorgebohrt - 503 Tellerkopfschraube, 8 mm, vorgebohrt - 706 Abdichtung	- 702 Trennstreifen - 703 Verspachtelung

Wichtiger Hinweis: Die vorstehende Abbildung stellt lediglich einen Planungsvorschlag dar. Anwendbarkeit, Vollständigkeit und Übereinstimmung mit dem jeweils geltenden Stand der Technik sind vom Verarbeiter / Kunden eigenverantwortlich zu prüfen. In keinem Fall kann dieser Planungsvorschlag individuelle planerische Detailvorgaben ersetzen.

Detailname: DA - Anschluss Attika (90°)	Stand: 12.08.2020	 STEICO SE Otto-Lilienthal-Ring 30 D - 85622 Feldkirchen www.steico.com
Detailnummer: AW - 5.52 - P . OIG	Maßstab: 1:5	

Befestigung (tragend)

offenes Wandelement

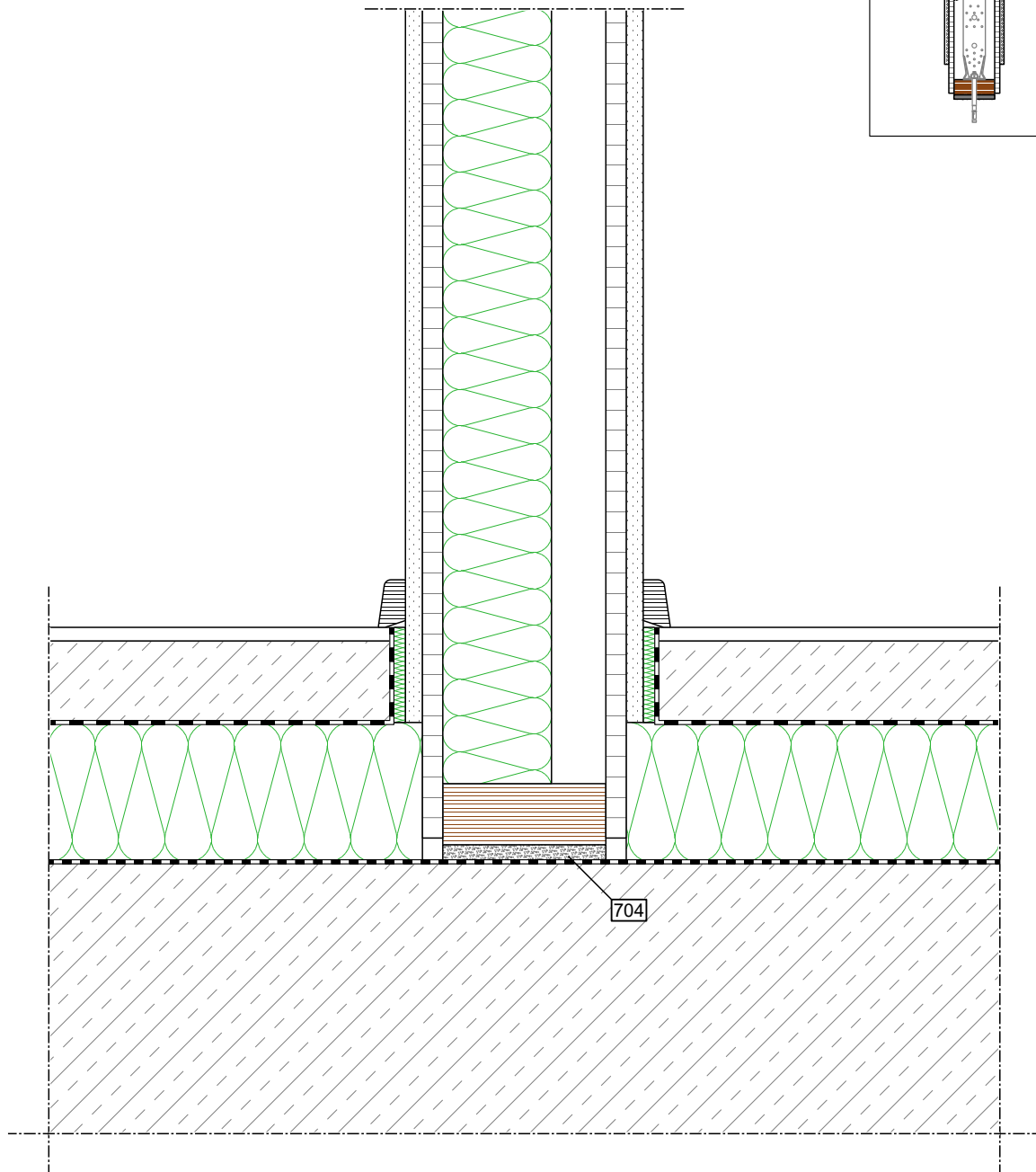
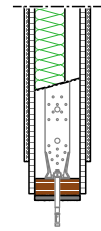

	Außen / Oben	Konstruktion	Innen / Unten
Aufbau Wand	- Gipsfaserplatte	- OSB/3 - STEICO LVL R + STEICOflex - OSB/3	- Gipsfaserplatte
Legende		- 704 Quellmörtel	

Wichtiger Hinweis: Die vorstehende Abbildung stellt lediglich einen Planungsvorschlag dar. Anwendbarkeit, Vollständigkeit und Übereinstimmung mit dem jeweils geltenden Stand der Technik sind vom Verarbeiter / Kunden eigenverantwortlich zu prüfen. In keinem Fall kann dieser Planungsvorschlag individuelle planerische Detailvorgaben ersetzen.

Detailname: IW - Anschluss Bodenplatte (offen)	Stand: 12.08.2020	 STEICO SE Otto-Lilienthal-Ring 30 D - 85622 Feldkirchen www.steico.com
Detailnummer: IW - 6.111 - OG . OG	Maßstab: 1:5	

Befestigung (tragend)

geschlossenem Wandelement

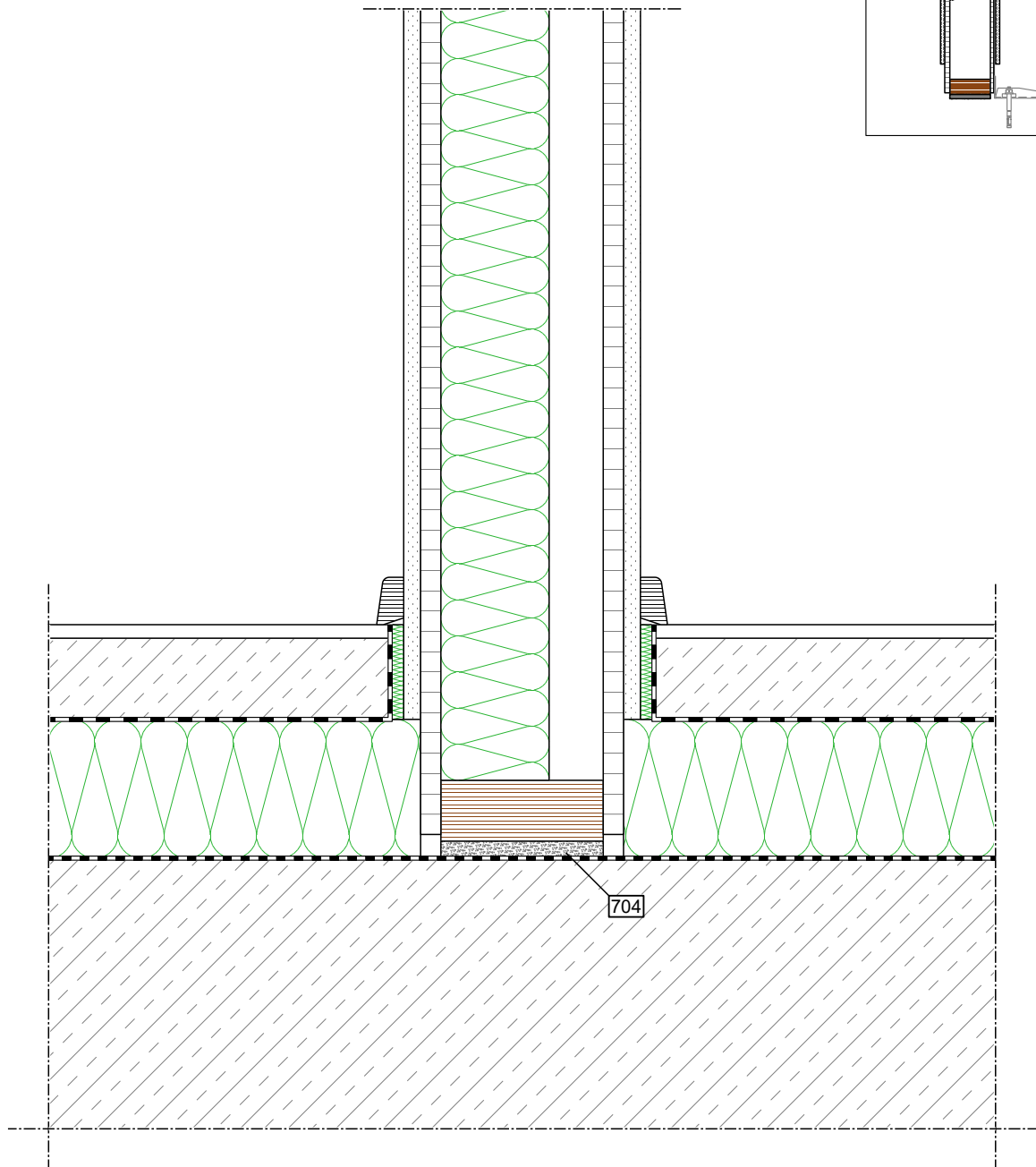
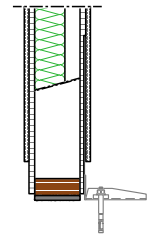

	Außen / Oben	Konstruktion	Innen / Unten
Aufbau Wand	- Gipsfaserplatte	- OSB/3 - STEICO LVL R + STEICOflex - OSB/3	- Gipsfaserplatte
Legende		- 704 Quellmörtel	

Wichtiger Hinweis: Die vorstehende Abbildung stellt lediglich einen Planungsvorschlag dar. Anwendbarkeit, Vollständigkeit und Übereinstimmung mit dem jeweils geltenden Stand der Technik sind vom Verarbeiter / Kunden eigenverantwortlich zu prüfen. In keinem Fall kann dieser Planungsvorschlag individuelle planerische Detailvorgaben ersetzen.

Detailname: IW - Anschluss Bodenplatte (geschlossen)	Stand: 12.08.2020	 STEICO SE Otto-Lilienthal-Ring 30 D - 85622 Feldkirchen www.steico.com
Detailnummer: IW - 6.112 - OG . OG	Maßstab: 1:5	

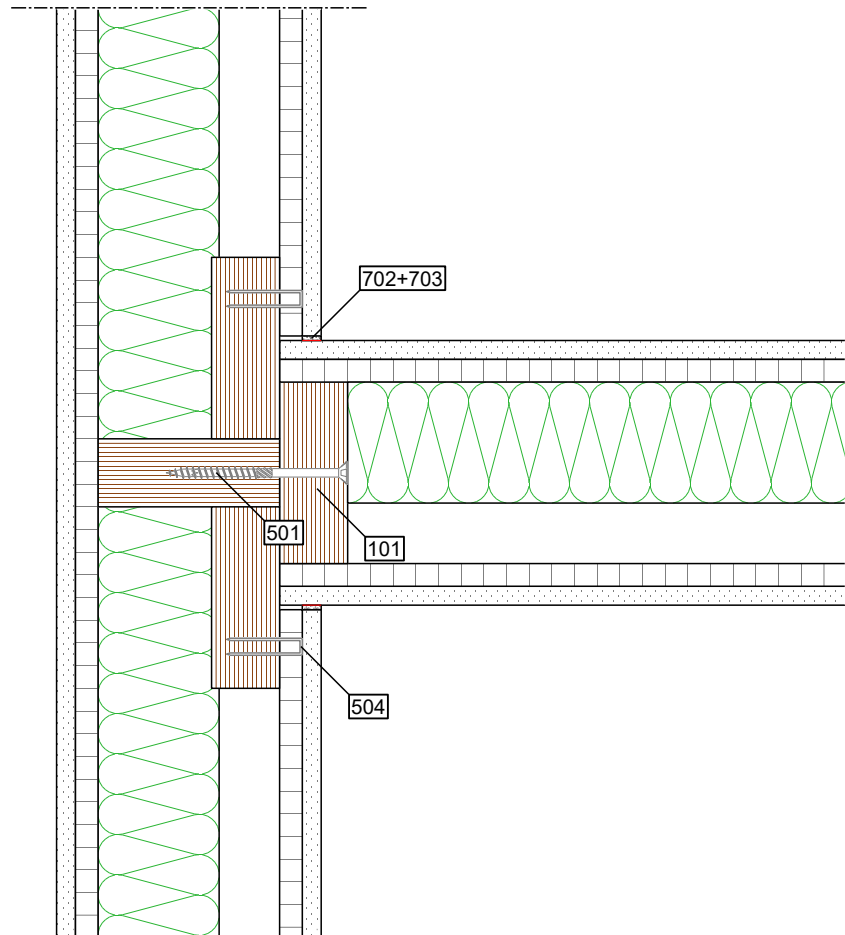

	Außen / Oben	Konstruktion	Innen / Unten
Aufbau Wand	- Gipsfaserplatte	- OSB/3 - STEICO LVL R + STEICOflex - OSB/3	- Gipsfaserplatte
Legende		- 101 STEICO LVL R - 501 Senkkopfschraube, 8 mm - 504 Klammer	- 702 Trennstreifen - 703 Verspachtelung

Wichtiger Hinweis: Die vorstehende Abbildung stellt lediglich einen Planungsvorschlag dar. Anwendbarkeit, Vollständigkeit und Übereinstimmung mit dem jeweils geltenden Stand der Technik sind vom Verarbeiter / Kunden eigenverantwortlich zu prüfen. In keinem Fall kann dieser Planungsvorschlag individuelle planerische Detailvorgaben ersetzen.

Detailname: IW - T-Stoß (offen)	Stand: 12.08.2020	 STEICO SE Otto-Lilienthal-Ring 30 D - 85622 Feldkirchen www.steico.com
Detailnummer: IW - 6.21 - OG . OG	Maßstab: 1:5	

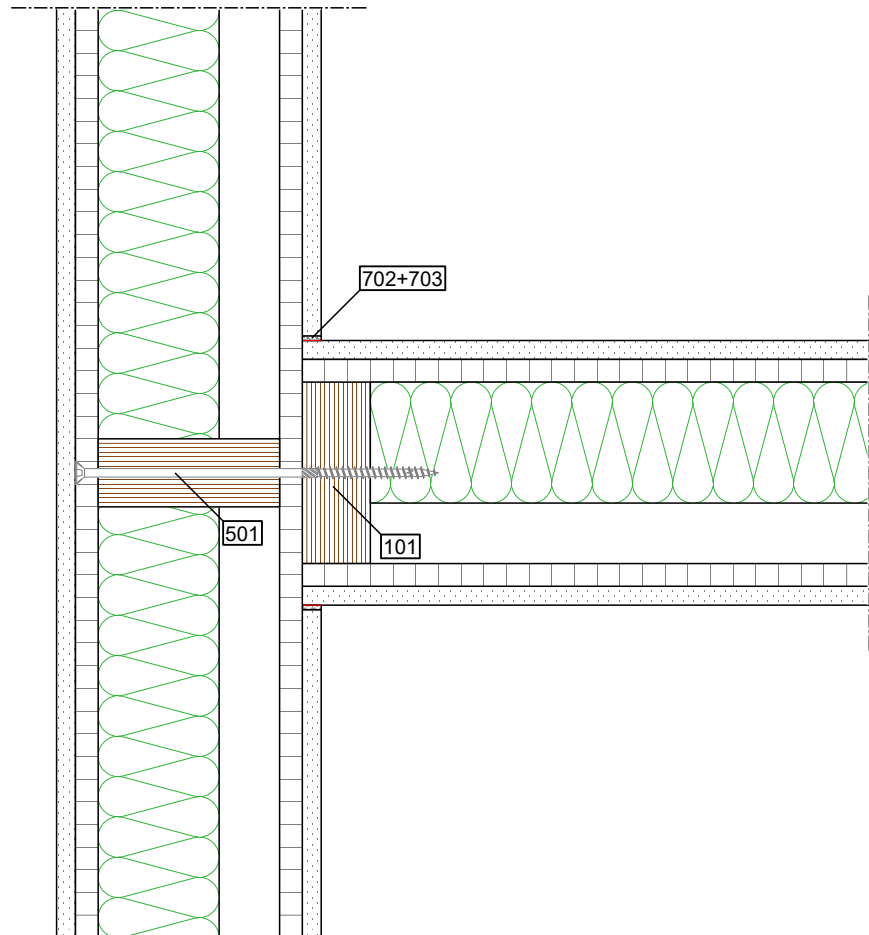

	Außen / Oben	Konstruktion	Innen / Unten
Aufbau Wand	- Gipsfaserplatte	- OSB/3 - STEICO LVL R + STEICOflex - OSB/3	- Gipsfaserplatte
Legende		- 101 STEICO LVL R - 501 Senkkopfschraube, 8 mm, vorgebohrt	- 702 Trennstreifen - 703 Verspachtelung

Wichtiger Hinweis: Die vorstehende Abbildung stellt lediglich einen Planungsvorschlag dar. Anwendbarkeit, Vollständigkeit und Übereinstimmung mit dem jeweils geltenden Stand der Technik sind vom Verarbeiter / Kunden eigenverantwortlich zu prüfen. In keinem Fall kann dieser Planungsvorschlag individuelle planerische Detailvorgaben ersetzen.

Detailname: IW - T-Stoß (geschlossen)	Stand: 12.08.2020	 STEICO SE Otto-Lilienthal-Ring 30 D - 85622 Feldkirchen www.steico.com
Detailnummer: IW - 6.22 - OG . OG	Maßstab: 1:5	

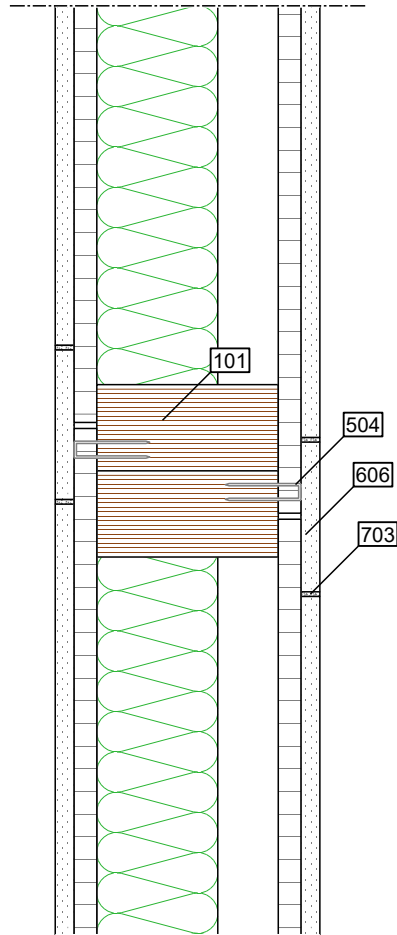

	Außen / Oben	Konstruktion	Innen / Unten
Aufbau Wand	- Gipsfaserplatte	- OSB/3 - STEICO LVL R + STEICOflex - OSB/3	- Gipsfaserplatte
Legende		- 101 STEICO LVL R - 504 Klammer	- 606 Gipsfaserplatte als Montagedeckel - 703 Verspachtelung

Wichtiger Hinweis: Die vorstehende Abbildung stellt lediglich einen Planungsvorschlag dar. Anwendbarkeit, Vollständigkeit und Übereinstimmung mit dem jeweils geltenden Stand der Technik sind vom Verarbeiter / Kunden eigenverantwortlich zu prüfen. In keinem Fall kann dieser Planungsvorschlag individuelle planerische Detailvorgaben ersetzen.

Detailname: IW - Elementstoß	Stand: 12.08.2020	 STEICO SE Otto-Lilienthal-Ring 30 D - 85622 Feldkirchen www.steico.com
Detailnummer: IW - 6.30 - OG . OG	Maßstab: 1:5	

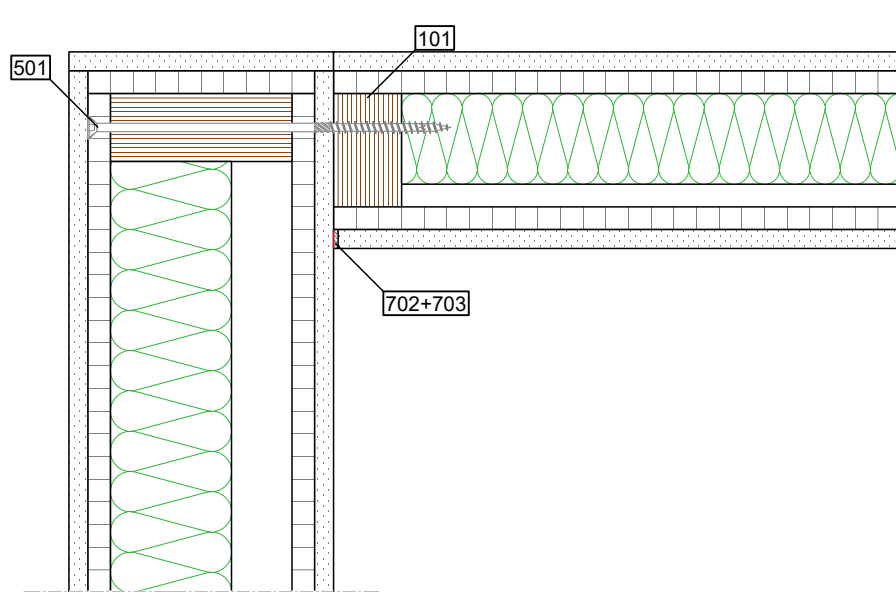

	Außen / Oben	Konstruktion	Innen / Unten
Aufbau Wand	- Gipsfaserplatte	- OSB/3 - STEICO LVL R + STEICOflex - OSB/3	- Gipsfaserplatte
Legende		- 101 STEICO LVL R - 501 Senkkopfschraube, 8 mm, vorgebohrt	- 702 Trennstreifen - 703 Verspachtelung

Wichtiger Hinweis: Die vorstehende Abbildung stellt lediglich einen Planungsvorschlag dar. Anwendbarkeit, Vollständigkeit und Übereinstimmung mit dem jeweils geltenden Stand der Technik sind vom Verarbeiter / Kunden eigenverantwortlich zu prüfen. In keinem Fall kann dieser Planungsvorschlag individuelle planerische Detailvorgaben ersetzen.

Detailname: IW - Stoß - 120 geschlossen, 75 geschlossen	Stand: 12.08.2020	 STEICO SE Otto-Lilienthal-Ring 30 D - 85622 Feldkirchen www.steico.com
Detailnummer: IW - 6.31 - OG . OG	Maßstab: 1:5	

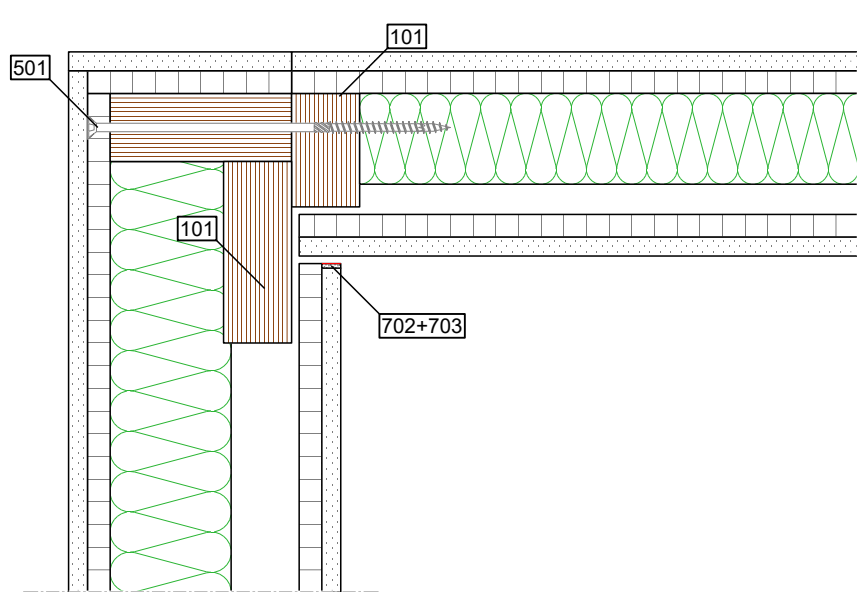

	Außen / Oben	Konstruktion	Innen / Unten
Aufbau Wand	- Gipsfaserplatte	- OSB/3 - STEICO LVL R + STEICOflex - OSB/3	- Gipsfaserplatte
Legende		- 101 STEICO LVL R - 501 Senkkopfschraube, 8 mm, vorgebohrt	- 702 Trennstreifen - 703 Verspachtelung

Wichtiger Hinweis: Die vorstehende Abbildung stellt lediglich einen Planungsvorschlag dar. Anwendbarkeit, Vollständigkeit und Übereinstimmung mit dem jeweils geltenden Stand der Technik sind vom Verarbeiter / Kunden eigenverantwortlich zu prüfen. In keinem Fall kann dieser Planungsvorschlag individuelle planerische Detailvorgaben ersetzen.

Detailname: IW - Stoß - 120 offen, 75 offen	Stand: 12.08.2020	 STEICO SE Otto-Lilienthal-Ring 30 D - 85622 Feldkirchen www.steico.com
Detailnummer: IW - 6.32 - OG . OG	Maßstab: 1:5	

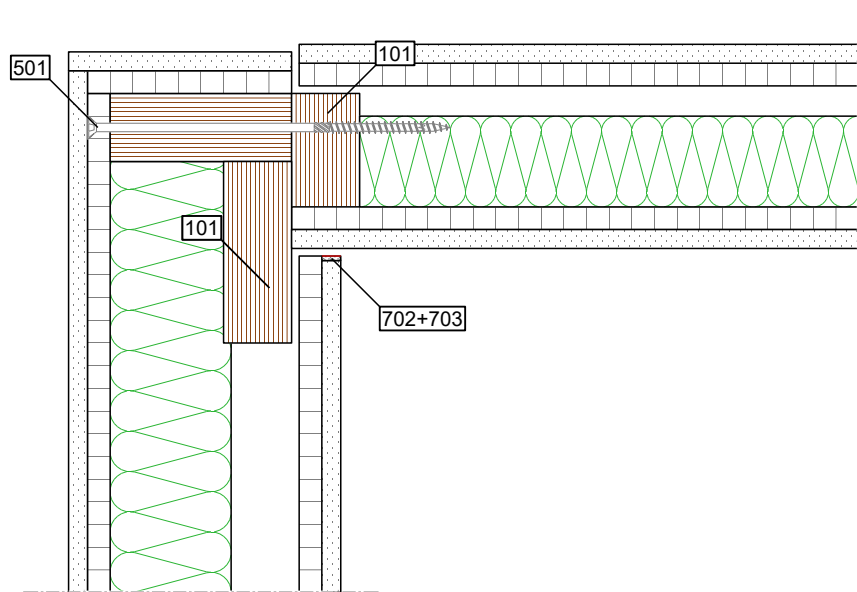

	Außen / Oben	Konstruktion	Innen / Unten
Aufbau Wand	- Gipsfaserplatte	- OSB/3 - STEICO LVL R + STEICOflex - OSB/3	- Gipsfaserplatte
Legende		- 101 STEICO LVL R - 501 Senkkopfschraube, 8 mm, vorgebohrt	- 702 Trennstreifen - 703 Verspachtelung

Wichtiger Hinweis: Die vorstehende Abbildung stellt lediglich einen Planungsvorschlag dar. Anwendbarkeit, Vollständigkeit und Übereinstimmung mit dem jeweils geltenden Stand der Technik sind vom Verarbeiter / Kunden eigenverantwortlich zu prüfen. In keinem Fall kann dieser Planungsvorschlag individuelle planerische Detailvorgaben ersetzen.

Detailname: IW - Stoß - 120 offen, 75 offen	Stand: 12.08.2020	 STEICO SE Otto-Lilienthal-Ring 30 D - 85622 Feldkirchen www.steico.com
Detailnummer: IW - 6.33 - OG . OG	Maßstab: 1:5	

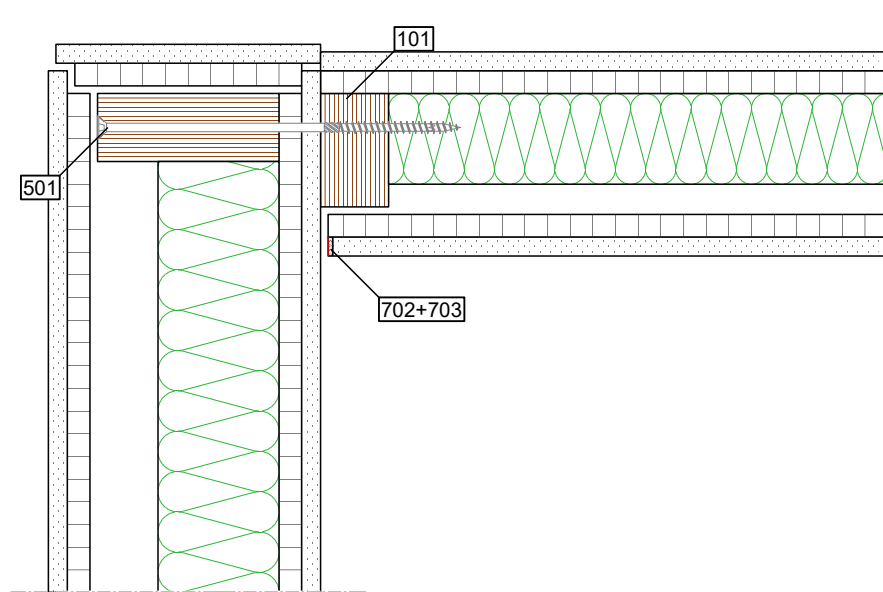

	Außen / Oben	Konstruktion	Innen / Unten
Aufbau Wand	- Gipsfaserplatte	- OSB/3 - STEICO LVL R + STEICOflex - OSB/3	- Gipsfaserplatte
Legende		- 101 STEICO LVL R - 501 Senkkopfschraube, 8 mm, vorgebohrt	- 702 Trennstreifen - 703 Verspachtelung

Wichtiger Hinweis: Die vorstehende Abbildung stellt lediglich einen Planungsvorschlag dar. Anwendbarkeit, Vollständigkeit und Übereinstimmung mit dem jeweils geltenden Stand der Technik sind vom Verarbeiter / Kunden eigenverantwortlich zu prüfen. In keinem Fall kann dieser Planungsvorschlag individuelle planerische Detailvorgaben ersetzen.

Detailname: IW - Stoß - 120 offen, 75 offen	Stand: 12.08.2020	 STEICO SE Otto-Lilienthal-Ring 30 D - 85622 Feldkirchen www.steico.com
Detailnummer: IW - 6.34 - OG . OG	Maßstab: 1:5	

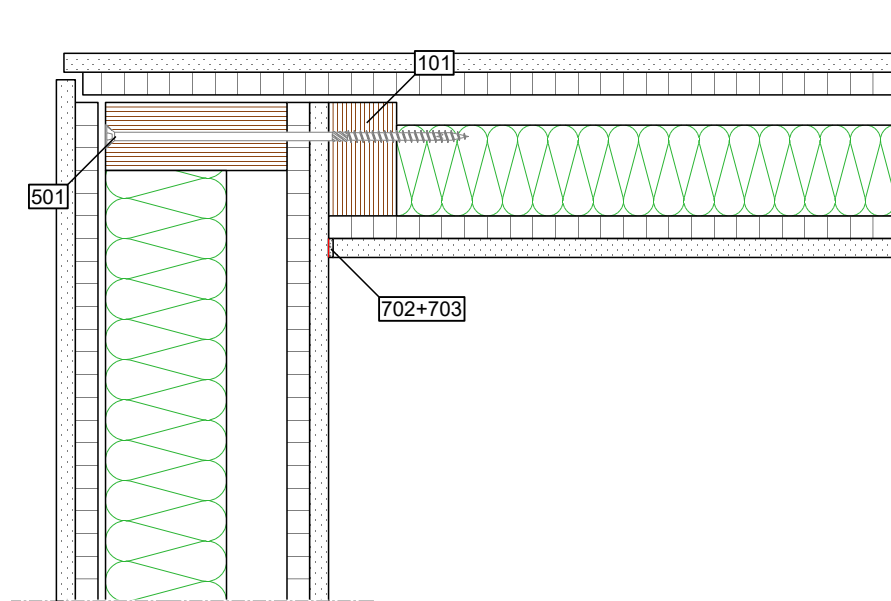

	Außen / Oben	Konstruktion	Innen / Unten
Aufbau Wand	- Gipsfaserplatte	- OSB/3 - STEICO LVL R + STEICOflex - OSB/3	- Gipsfaserplatte
Legende		- 101 STEICO LVL R - 501 Senkkopfschraube, 8 mm, vorgebohrt	- 702 Trennstreifen - 703 Verspachtelung

Wichtiger Hinweis: Die vorstehende Abbildung stellt lediglich einen Planungsvorschlag dar. Anwendbarkeit, Vollständigkeit und Übereinstimmung mit dem jeweils geltenden Stand der Technik sind vom Verarbeiter / Kunden eigenverantwortlich zu prüfen. In keinem Fall kann dieser Planungsvorschlag individuelle planerische Detailvorgaben ersetzen.

Detailname: IW - Stoß - 120 offen, 75 offen	Stand: 12.08.2020	 STEICO SE Otto-Lilienthal-Ring 30 D - 85622 Feldkirchen www.steico.com
Detailnummer: IW - 6.35 - OG . OG	Maßstab: 1:5	

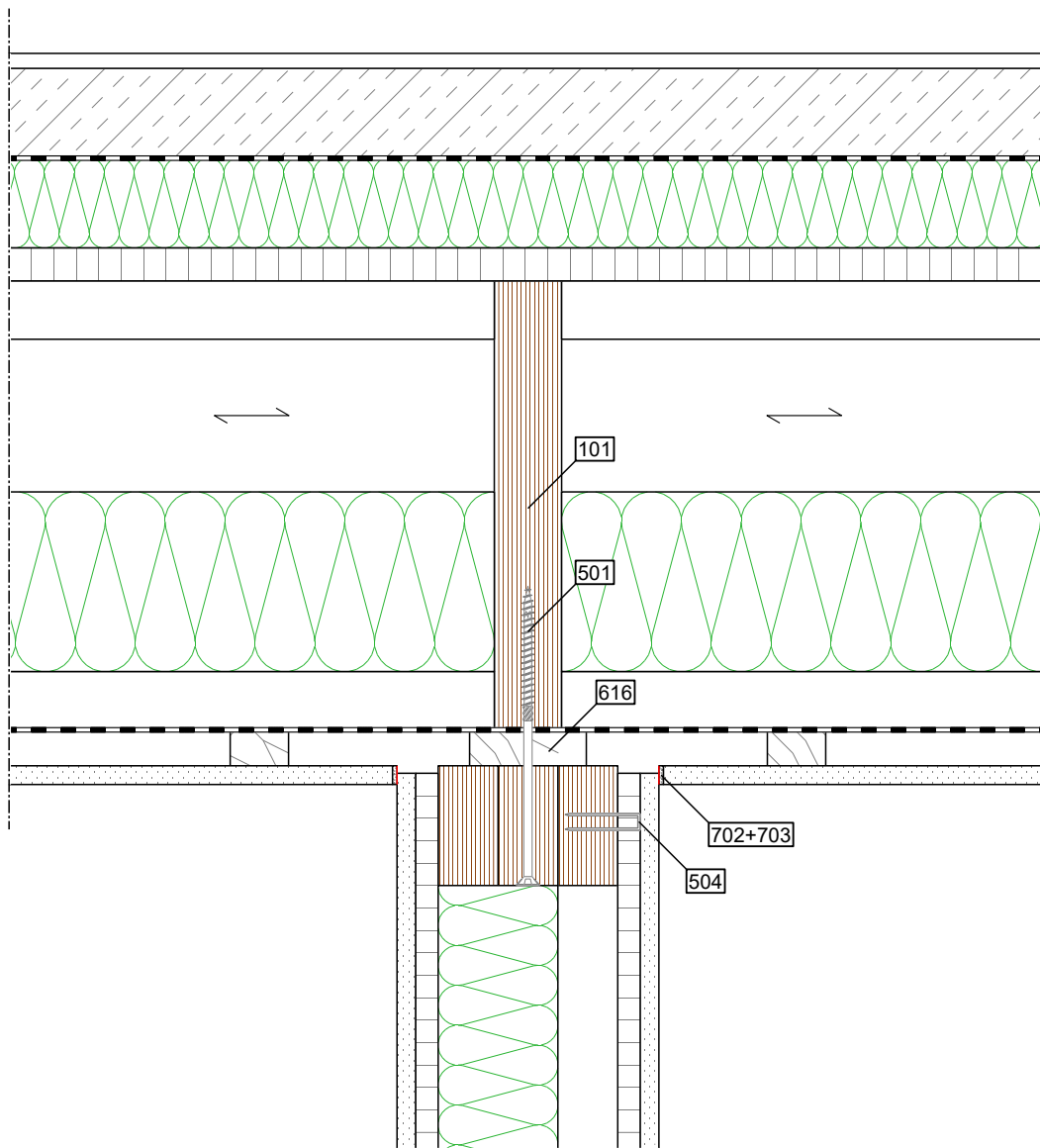

	Außen / Oben	Konstruktion	Innen / Unten
Aufbau	Wand	- Gipsfaserplatte	- OSB/3
		- STEICO LVL R + STEICOflex	- OSB/3
Decke		- OSB/3	- Gipsplatte Typ A
	- Bodenbelag - Nassestrich - Trennfolie - STEICOtherm	- OSB/3 - STEICOjoist + STEICOflex - Rieselschutz - Sparschalung	
Legende		- 101 STEICO LVL R - 501 Senkkopfschraube, 8 mm - 504 Klammer - 616 Kantholz	- 702 Trennstreifen - 703 Verspachtelung

Wichtiger Hinweis: Die vorstehende Abbildung stellt lediglich einen Planungsvorschlag dar. Anwendbarkeit, Vollständigkeit und Übereinstimmung mit dem jeweils geltenden Stand der Technik sind vom Verarbeiter / Kunden eigenverantwortlich zu prüfen. In keinem Fall kann dieser Planungsvorschlag individuelle planerische Detailvorgaben ersetzen.

Detailname: IW - Anschluss Decke (offen)	Stand: 12.08.2020	 STEICO SE Otto-Lilienthal-Ring 30 D - 85622 Feldkirchen www.steico.com
Detailnummer: IW - 6.41 - OG . OG	Maßstab: 1:5	

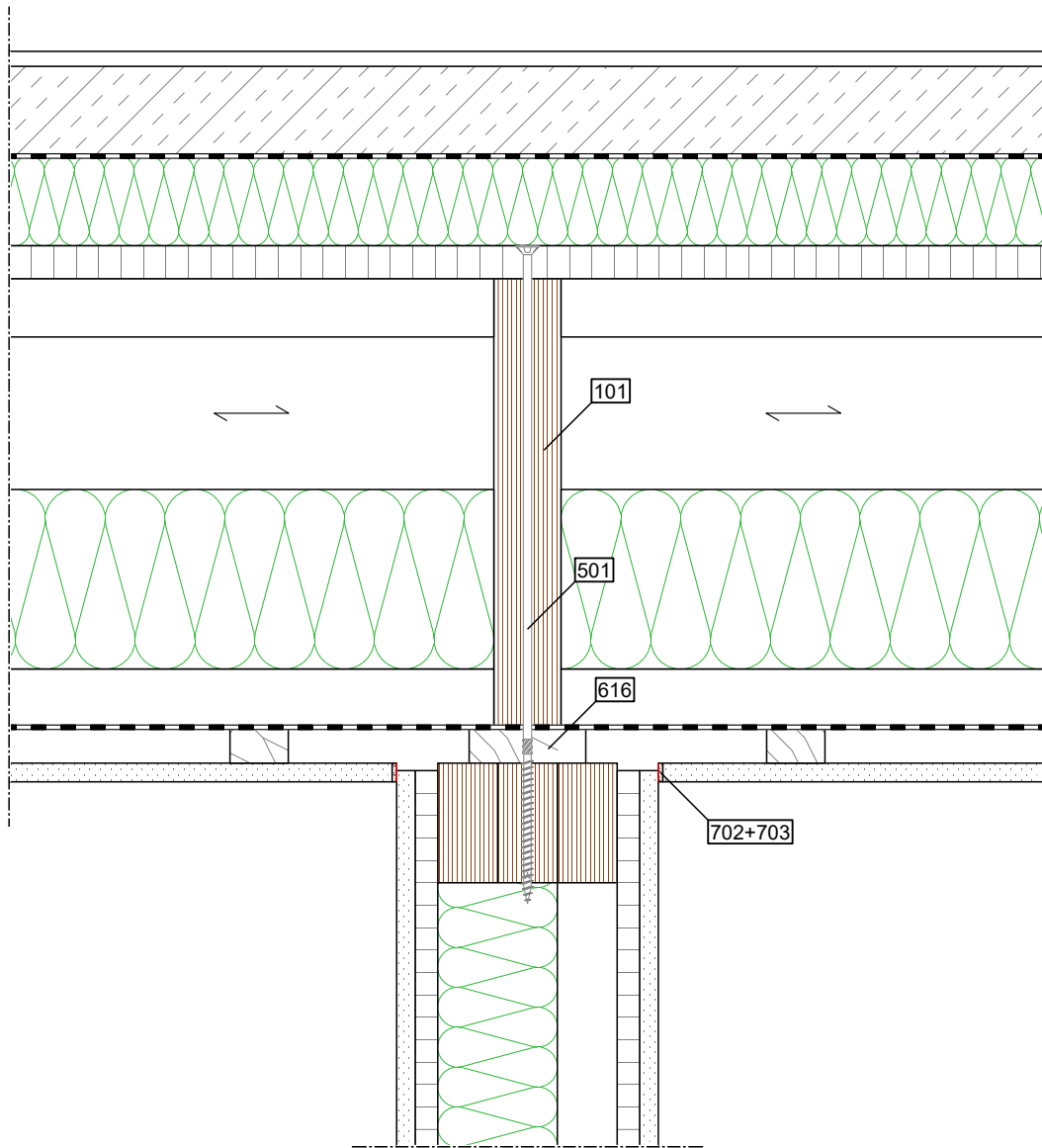

	Außen / Oben	Konstruktion	Innen / Unten
Aufbau	Wand	- OSB/3 - STEICO LVL R + STEICOflex - OSB/3	- Gipsfaserplatte
	Decke	- OSB/3 - STEICOjoist + STEICOflex - Rieselschutz - Sparschalung	- Gipsplatte Typ A
Legende		- 101 STEICO LVL R - 501 Senkkopfschraube, 8 mm, vorgebohrt - 616 Kantholz	- 702 Trennstreifen - 703 Verspachtelung

Wichtiger Hinweis: Die vorstehende Abbildung stellt lediglich einen Planungsvorschlag dar. Anwendbarkeit, Vollständigkeit und Übereinstimmung mit dem jeweils geltenden Stand der Technik sind vom Verarbeiter / Kunden eigenverantwortlich zu prüfen. In keinem Fall kann dieser Planungsvorschlag individuelle planerische Detailvorgaben ersetzen.

Detailname: IW - Anschluss Decke (geschlossen)	Stand: 12.08.2020	 STEICO SE Otto-Lilienthal-Ring 30 D - 85622 Feldkirchen www.steico.com
Detailnummer: IW - 6.42 - OG . OG	Maßstab: 1:5	

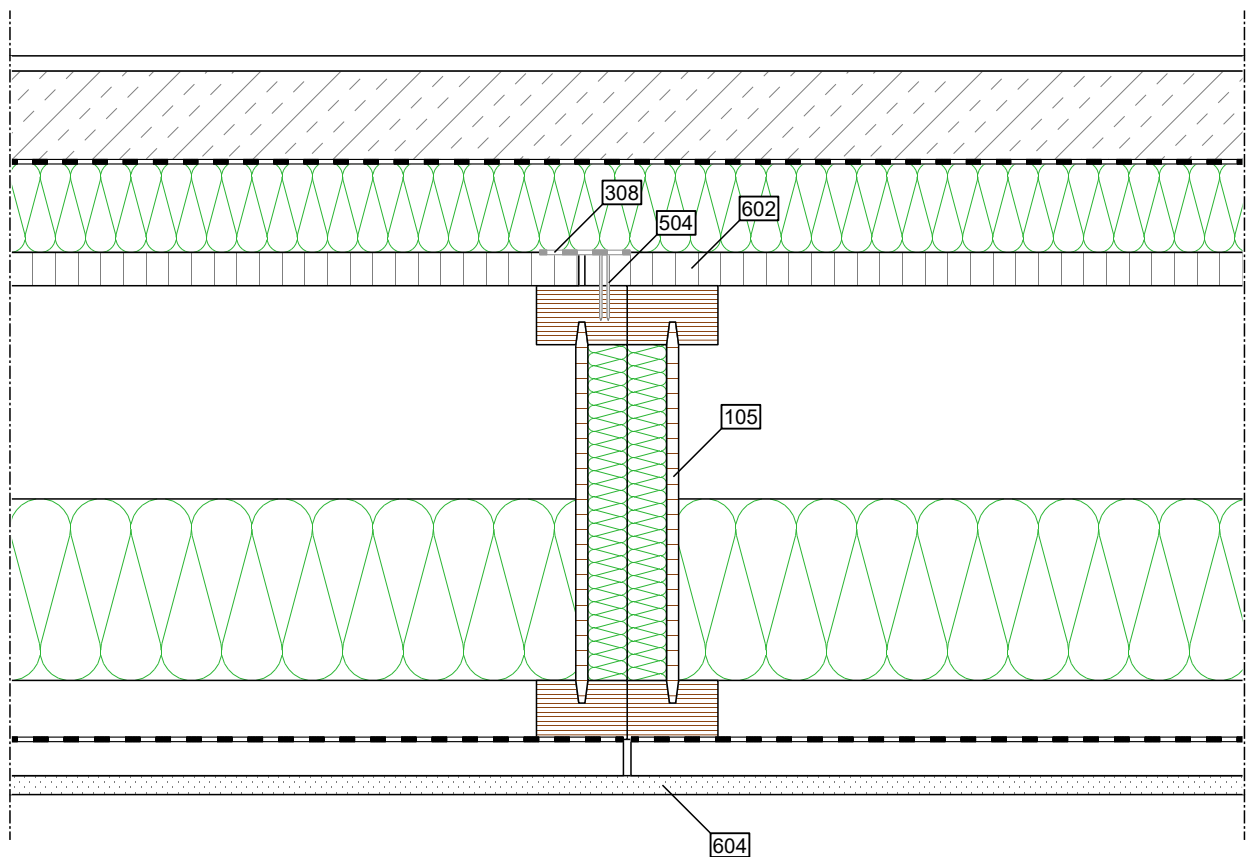

	Außen / Oben	Konstruktion	Innen / Unten
Aufbau Decke	<ul style="list-style-type: none"> - Bodenbelag - Nassestrich - Trennfolie - STEICOtherm 	<ul style="list-style-type: none"> - OSB/3 - STEICOjoist + STEICOflex - Rieselschutz - Sparschalung 	<ul style="list-style-type: none"> - Gipsplatte Typ A
Legende		<ul style="list-style-type: none"> - 105 STEICOjoist mit Stegdämmung - 308 STEICOMulti tape P 60 - 504 Klammer - 602 OSB/3, überstehend 	<ul style="list-style-type: none"> - 604 Gipsplatte Typ A, bauseits

Wichtiger Hinweis: Die vorstehende Abbildung stellt lediglich einen Planungsvorschlag dar. Anwendbarkeit, Vollständigkeit und Übereinstimmung mit dem jeweils geltenden Stand der Technik sind vom Verarbeiter / Kunden eigenverantwortlich zu prüfen. In keinem Fall kann dieser Planungsvorschlag individuelle planerische Detailvorgaben ersetzen.

Detailname: DE - Elementstoß	Stand: 12.08.2020	 STEICO SE Otto-Lilienthal-Ring 30 D - 85622 Feldkirchen www.steico.com
Detailnummer: DE - 7.10 - O . G	Maßstab: 1:5	

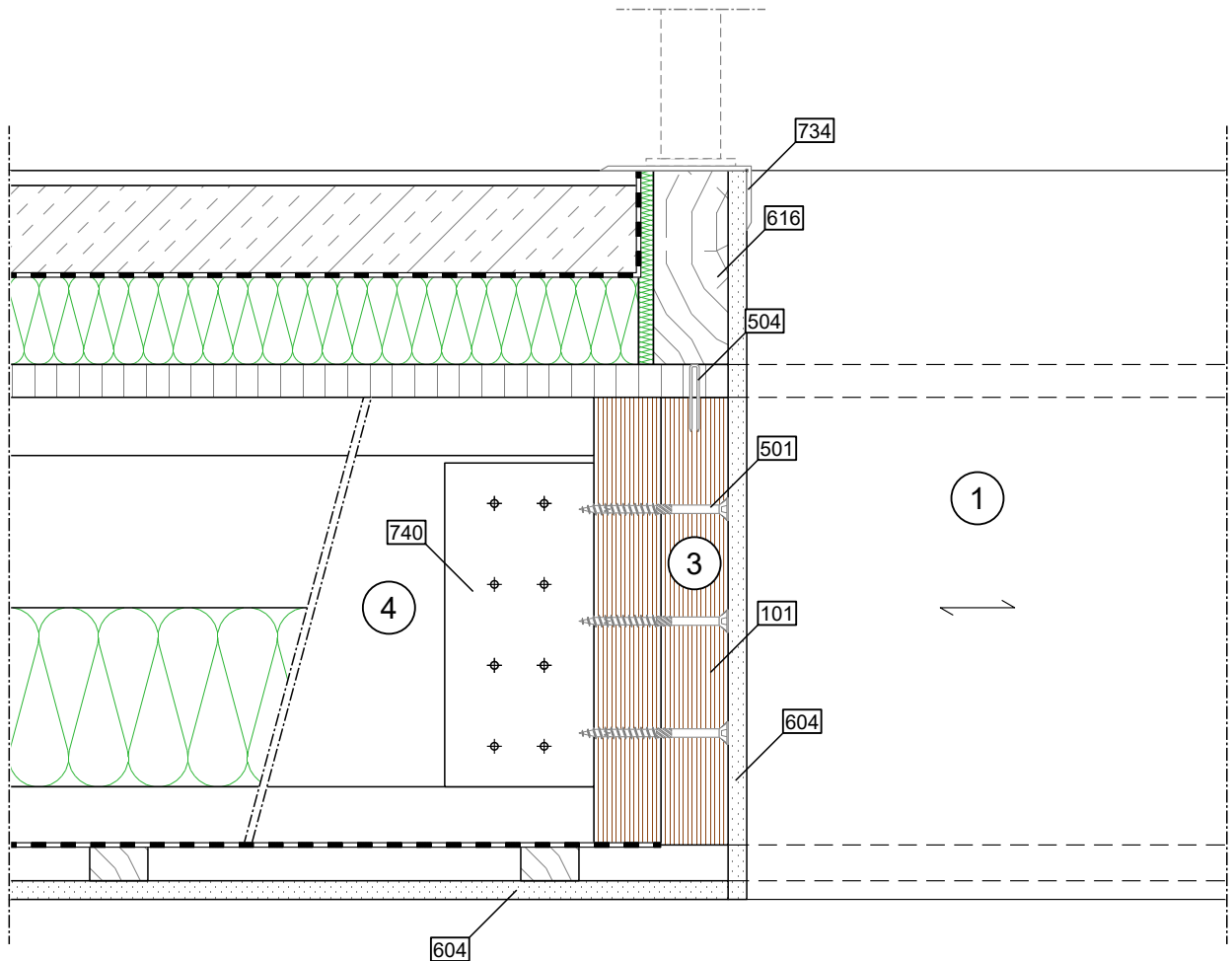
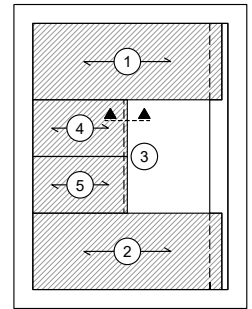

	Außen / Oben	Konstruktion	Innen / Unten
Aufbau Decke	<ul style="list-style-type: none"> - Bodenbelag - Nassestrich - Trennfolie - STEICOtherm 	<ul style="list-style-type: none"> - OSB/3 - STEICOjoist + STEICOflex - Rieselschutz - Sparschalung 	<ul style="list-style-type: none"> - Gipsplatte Typ A
Legende	<ul style="list-style-type: none"> - 616 Kantholz als Abschluss - 734 Kantenschutzleiste 	<ul style="list-style-type: none"> - 101 STEICO LVL R - 501 Senkkopfschraube, 8 mm - 504 Klammer - 740 Stegverstärkung 	<ul style="list-style-type: none"> - 604 Gipsplatte Typ A, bauseits

Wichtiger Hinweis: Die vorstehende Abbildung stellt lediglich einen Planungsvorschlag dar. Anwendbarkeit, Vollständigkeit und Übereinstimmung mit dem jeweils geltenden Stand der Technik sind vom Verarbeiter / Kunden eigenverantwortlich zu prüfen. In keinem Fall kann dieser Planungsvorschlag individuelle planerische Detailvorgaben ersetzen.

Detailname: DE - Öffnung, Deckenelement an Wechsel	Stand: 12.08.2020	 STEICO SE Otto-Lilienthal-Ring 30 D - 85622 Feldkirchen www.steico.com
Detailnummer: DE - 7.20 - O . G	Maßstab: 1:5	

3D-Abbildung

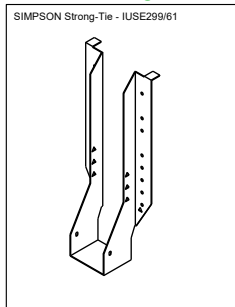

Übersicht M 1:100

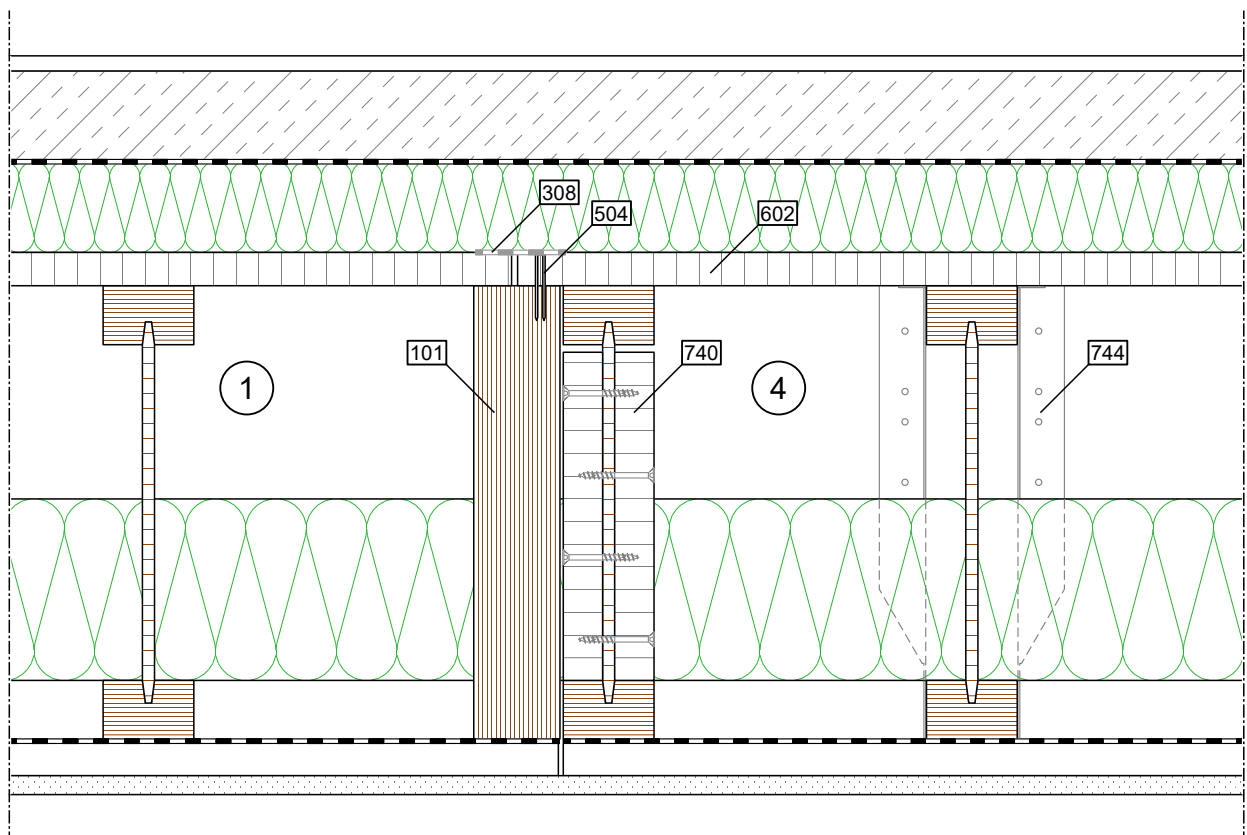
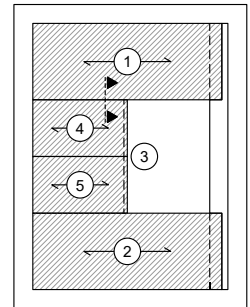

	Außen / Oben	Konstruktion	Innen / Unten
Aufbau Decke	<ul style="list-style-type: none"> - Bodenbelag - Nassestrich - Trennfolie - STEICOtherm 	<ul style="list-style-type: none"> - OSB/3 - STEICOjoist + STEICOflex - Rieselschutz - Sparschalung 	<ul style="list-style-type: none"> - Gipsplatte Typ A
Legende		<ul style="list-style-type: none"> - 101 STEICO LVL R - 308 STEICOMulti tape P 60 - 504 Klammer - 602 OSB/3, überstehend - 740 Stegverstärkung - 744 Balkenschuh 	

Wichtiger Hinweis: Die vorstehende Abbildung stellt lediglich einen Planungsvorschlag dar. Anwendbarkeit, Vollständigkeit und Übereinstimmung mit dem jeweils geltenden Stand der Technik sind vom Verarbeiter / Kunden eigenverantwortlich zu prüfen. In keinem Fall kann dieser Planungsvorschlag individuelle planerische Detailvorgaben ersetzen.

Detailname: DE - Öffnung, Elementstoß	Stand: 12.08.2020	 STEICO SE Otto-Lilienthal-Ring 30 D - 85622 Feldkirchen www.steico.com
Detailnummer: DE - 7.30 - O . G	Maßstab: 1:5	

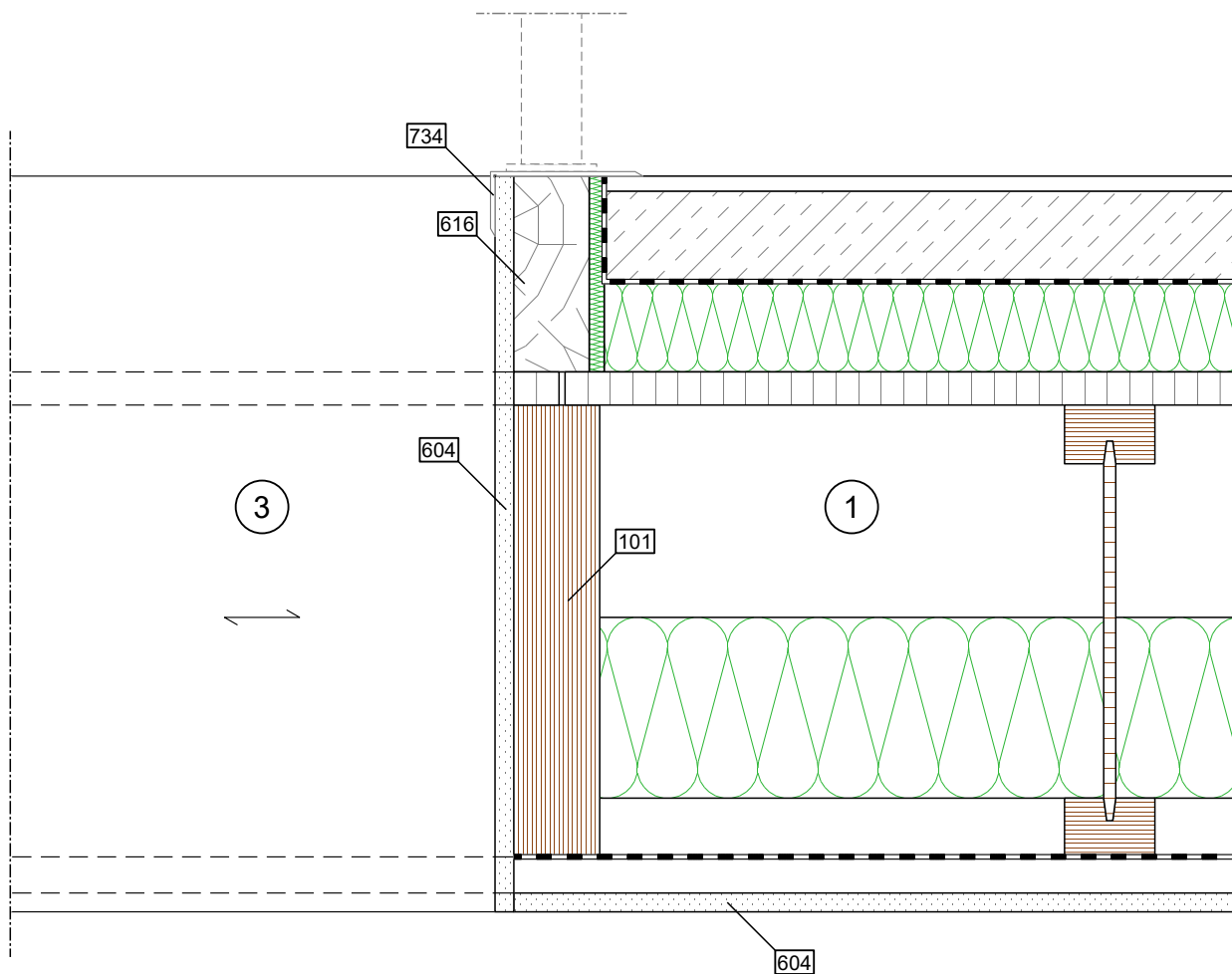
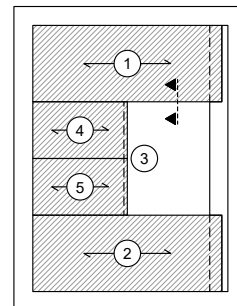

	Außen / Oben	Konstruktion	Innen / Unten
Aufbau	- Bodenbelag - Nassestrich - Trennfolie - STEICOtherm	- OSB/3 - STEICOjoist + STEICOflex - Rieselschutz - Sparschalung	- Gipsplatte Typ A
Legende	- 616 Kantholz als Abschluss - 734 Kantenschutzleiste	- 101 STEICO LVL R	- 604 Gipsplatte Typ A, bauseits

Wichtiger Hinweis: Die vorstehende Abbildung stellt lediglich einen Planungsvorschlag dar. Anwendbarkeit, Vollständigkeit und Übereinstimmung mit dem jeweils geltenden Stand der Technik sind vom Verarbeiter / Kunden eigenverantwortlich zu prüfen. In keinem Fall kann dieser Planungsvorschlag individuelle planerische Detailvorgaben ersetzen.

Detailname: DE - Öffnung, Deckenelement an Öffnung	Stand: 12.08.2020	 STEICO SE Otto-Lilienthal-Ring 30 D - 85622 Feldkirchen www.steico.com
Detailnummer: DE - 7.40 - O . G	Maßstab: 1:5	

3D-Abbildung

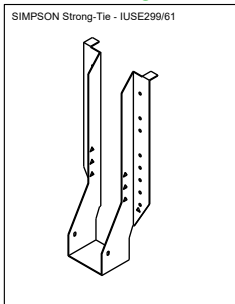

Übersicht M 1:100

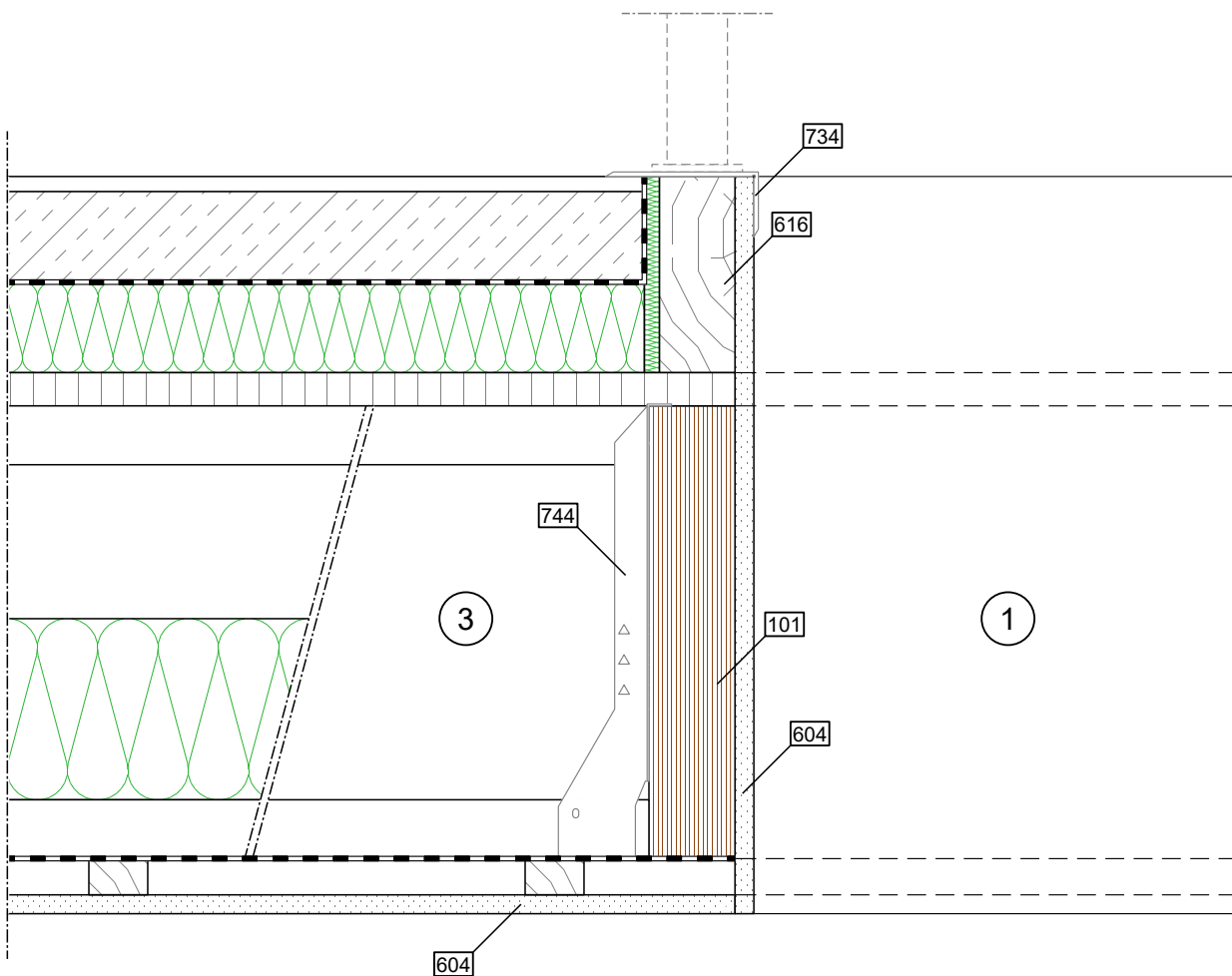
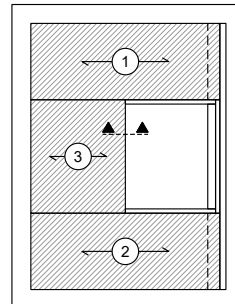

	Außen / Oben	Konstruktion	Innen / Unten
Aufbau	- Bodenbelag - Nassestrich - Trennfolie - STEICOtherm	- OSB/3 - STEICOjoist + STEICOflex - Rieselschutz - Sparschalung	- Gipsplatte Typ A
Legende	- 616 Kantholz als Abschluss - 734 Kantenschutzleiste	- 101 STEICO LVL R - 744 Balkenschuh	- 604 Gipsplatte Typ A, bauseits

Wichtiger Hinweis: Die vorstehende Abbildung stellt lediglich einen Planungsvorschlag dar. Anwendbarkeit, Vollständigkeit und Übereinstimmung mit dem jeweils geltenden Stand der Technik sind vom Verarbeiter / Kunden eigenverantwortlich zu prüfen. In keinem Fall kann dieser Planungsvorschlag individuelle planerische Detailvorgaben ersetzen.

Detailname: DE - Öffnung im Element, Wechsel	Stand: 12.08.2020	 STEICO SE Otto-Lilienthal-Ring 30 D - 85622 Feldkirchen www.steico.com
Detailnummer: DE - 7.50 - O . G	Maßstab: 1:5	

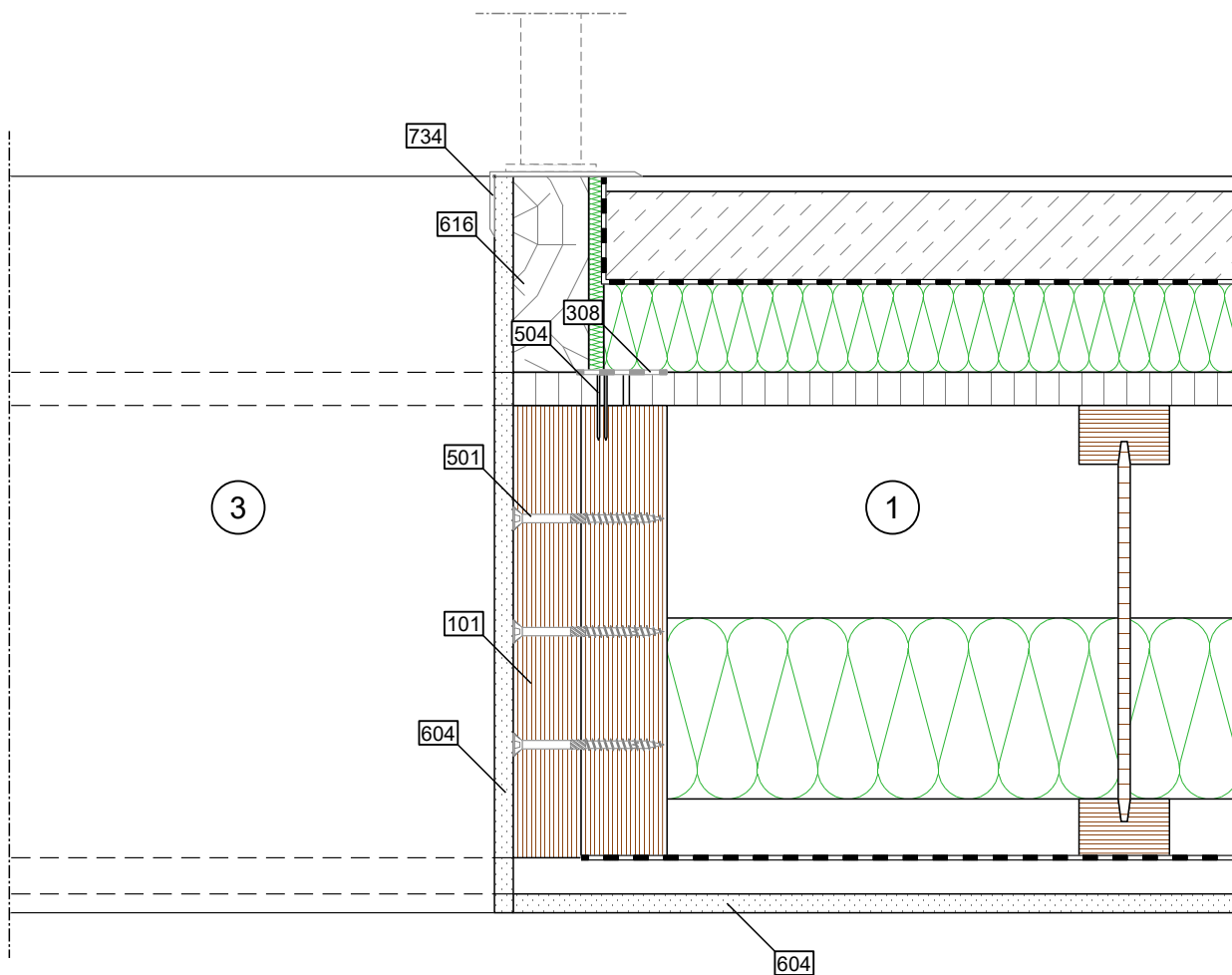
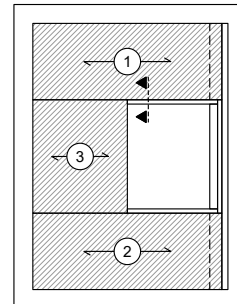

	Außen / Oben	Konstruktion	Innen / Unten
Aufbau Decke	<ul style="list-style-type: none"> - Bodenbelag - Nassestrich - Trennfolie - STEICOtherm 	<ul style="list-style-type: none"> - OSB/3 - STEICOjoist + STEICOflex - Rieselschutz - Sparschalung 	<ul style="list-style-type: none"> - Gipsplatte Typ A
Legende	<ul style="list-style-type: none"> - 616 Kantholz als Abschluss - 734 Kantenschutzleiste 	<ul style="list-style-type: none"> - 101 STEICO LVL R - 308 STEICOMulti tape P 60 - 501 Senkkopfschraube, 8 mm - 504 Klammer 	<ul style="list-style-type: none"> - 604 Gipsplatte Typ A, bauseits

Wichtiger Hinweis: Die vorstehende Abbildung stellt lediglich einen Planungsvorschlag dar. Anwendbarkeit, Vollständigkeit und Übereinstimmung mit dem jeweils geltenden Stand der Technik sind vom Verarbeiter / Kunden eigenverantwortlich zu prüfen. In keinem Fall kann dieser Planungsvorschlag individuelle planerische Detailvorgaben ersetzen.

Detailname: DE - Öffnung im Element, Elementstoß (180°) Stand: 12.08.2020

Detailnummer: DE - 7.62 - O . G

Maßstab: 1:5

STEICO **SE**
Das Naturbausystem
Otto-Lilienthal-Ring 30
D - 85622 Feldkirchen
www.steico.com

3D-Abbildung

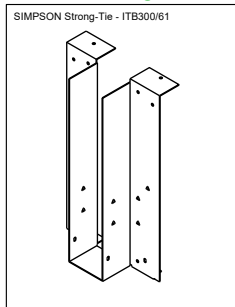

Übersicht M 1:100

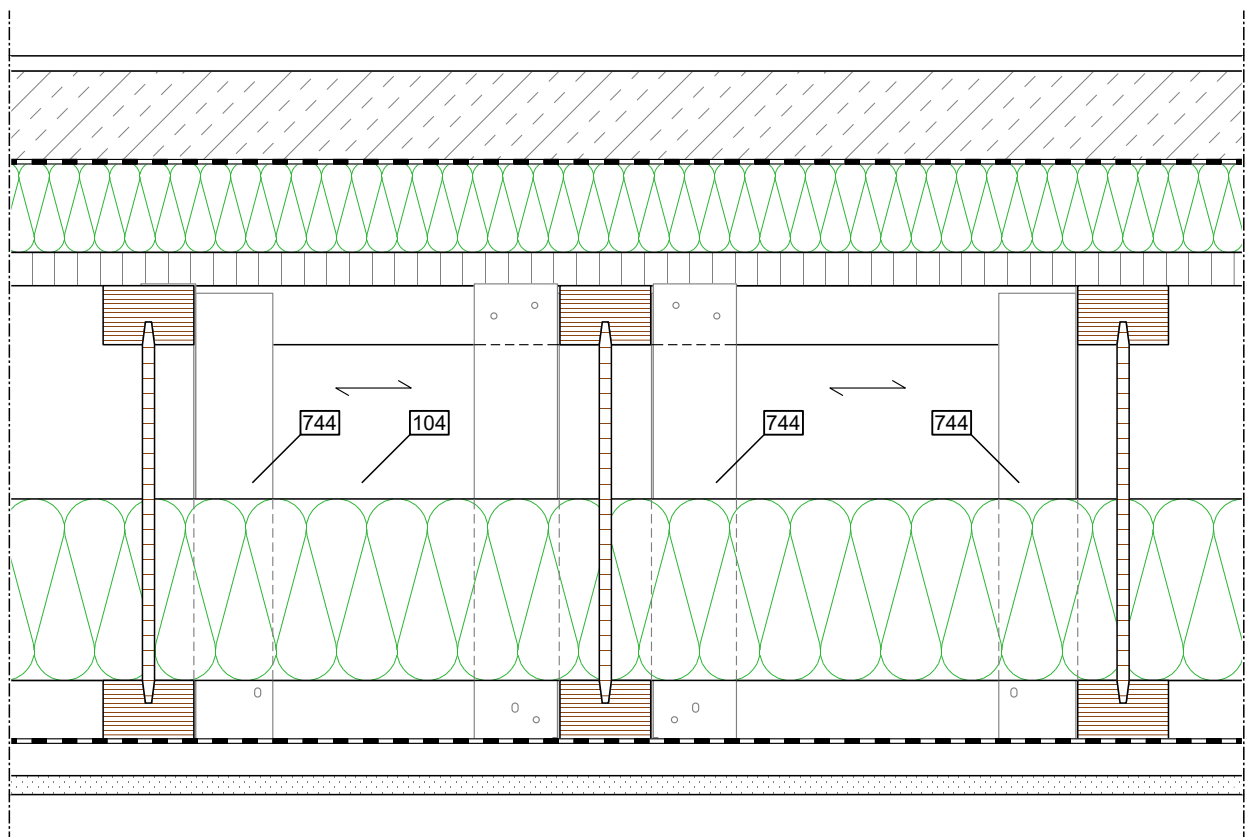
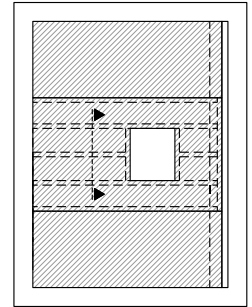

	Außen / Oben	Konstruktion	Innen / Unten
Aufbau	<ul style="list-style-type: none"> - Bodenbelag - Nassestrich - Trennfolie - STEICOtherm 	<ul style="list-style-type: none"> - OSB/3 - STEICOjoist + STEICOflex - Rieselschutz - Sparschalung 	<ul style="list-style-type: none"> - Gipsplatte Typ A
Legende		<ul style="list-style-type: none"> - 104 STEICOjoist - 744 Balkenschuh 	

Wichtiger Hinweis: Die vorstehende Abbildung stellt lediglich einen Planungsvorschlag dar. Anwendbarkeit, Vollständigkeit und Übereinstimmung mit dem jeweils geltenden Stand der Technik sind vom Verarbeiter / Kunden eigenverantwortlich zu prüfen. In keinem Fall kann dieser Planungsvorschlag individuelle planerische Detailvorgaben ersetzen.

Detailname: DE - Öffnung (Kamin) im Element (bis 300)	Stand: 12.08.2020	 STEICO SE Otto-Lilienthal-Ring 30 D - 85622 Feldkirchen www.steico.com
Detailnummer: DE - 7.71 - O . G	Maßstab: 1:5	

3D-Abbildung

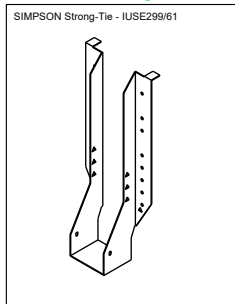

Übersicht M 1:100

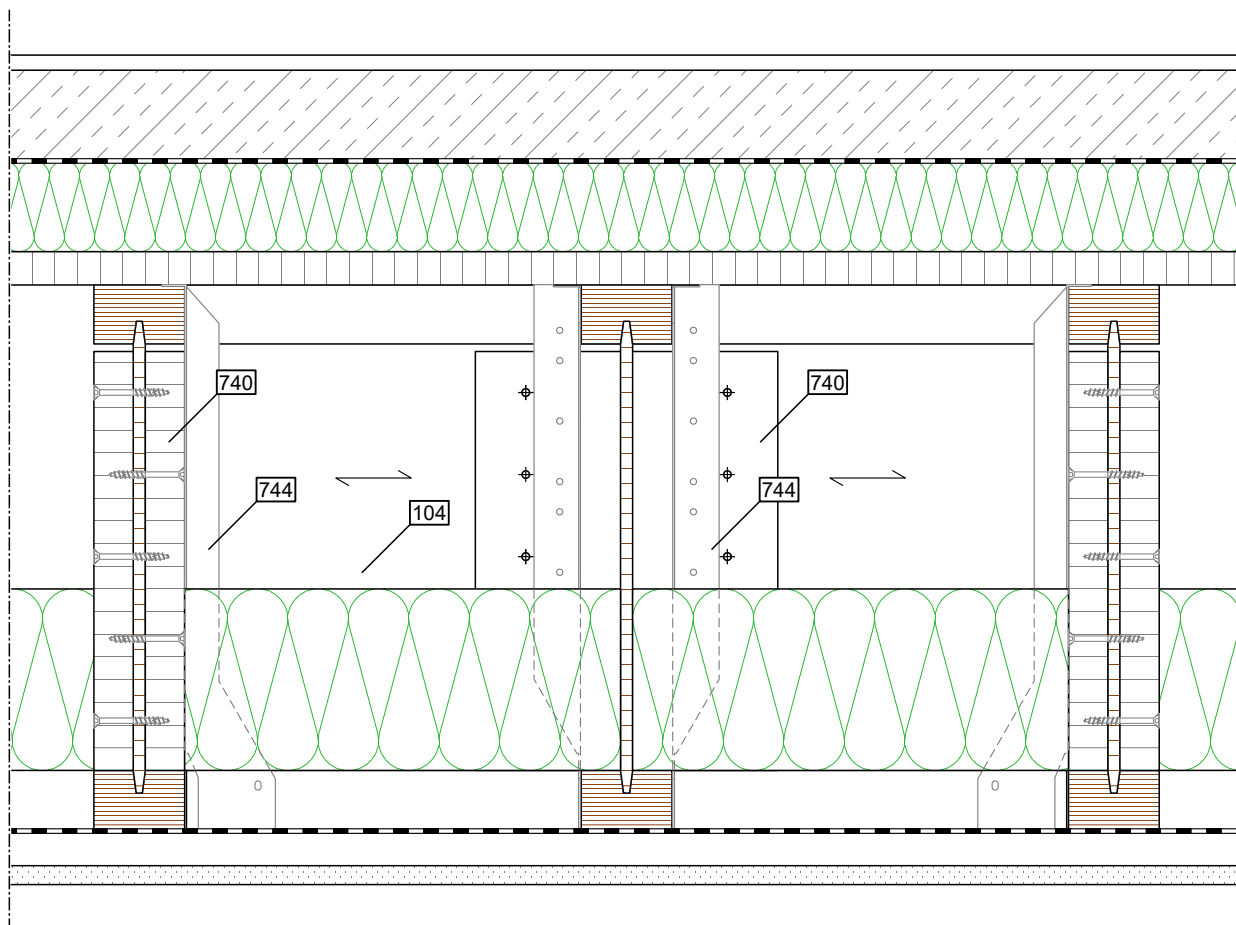
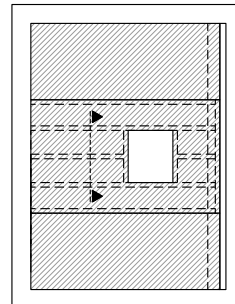

	Außen / Oben	Konstruktion	Innen / Unten
Aufbau	<ul style="list-style-type: none"> - Bodenbelag - Nassestrich - Trennfolie - STEICOtherm 	<ul style="list-style-type: none"> - OSB/3 - STEICOjoist + STEICOflex - Rieselschutz - Sparschalung 	<ul style="list-style-type: none"> - Gipsplatte Typ A
Legende		<ul style="list-style-type: none"> - 104 STEICOjoist - 740 Stegverstärkung - 744 Balkenschuh 	

Wichtiger Hinweis: Die vorstehende Abbildung stellt lediglich einen Planungsvorschlag dar. Anwendbarkeit, Vollständigkeit und Übereinstimmung mit dem jeweils geltenden Stand der Technik sind vom Verarbeiter / Kunden eigenverantwortlich zu prüfen. In keinem Fall kann dieser Planungsvorschlag individuelle planerische Detailvorgaben ersetzen.

Detailname: DE - Öffnung (Kamin) im Element (ab 360)	Stand: 12.08.2020	 STEICO SE Otto-Lilienthal-Ring 30 D - 85622 Feldkirchen www.steico.com
Detailnummer: DE - 7.72 - O . G	Maßstab: 1:5	

3D-Abbildung

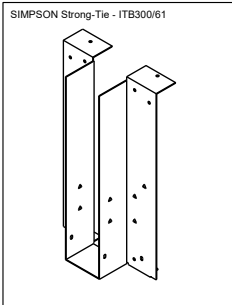

Übersicht M 1:100

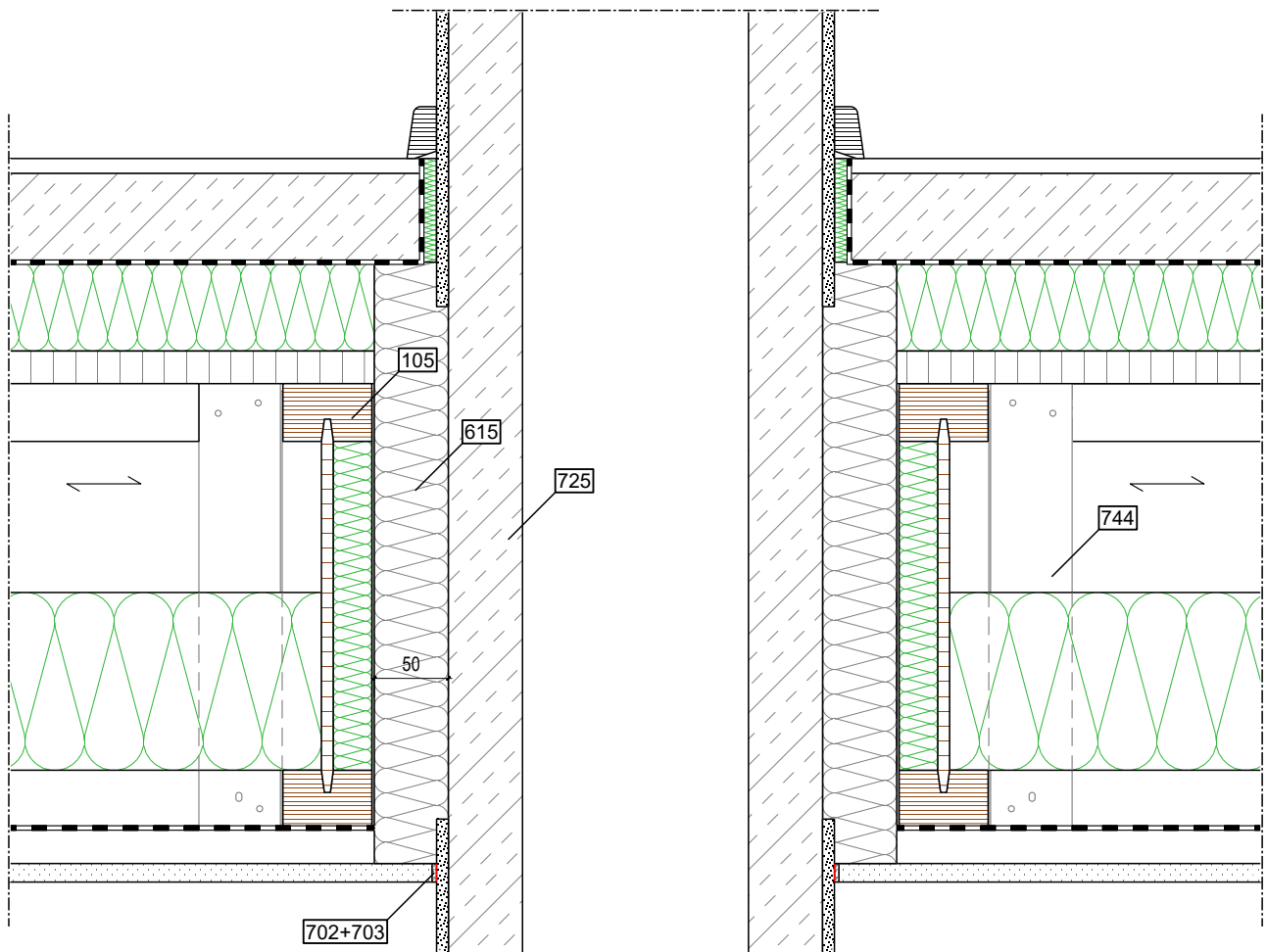
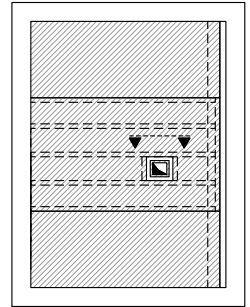

	Außen / Oben	Konstruktion	Innen / Unten
Aufbau	<ul style="list-style-type: none"> - Bodenbelag - Nassestrich - Trennfolie - STEICOtherm 	<ul style="list-style-type: none"> - OSB/3 - STEICOjoist + STEICOflex - Rieselschutz - Sparschalung 	<ul style="list-style-type: none"> - Gipsplatte Typ A
Legende		<ul style="list-style-type: none"> - 105 STEICOjoist mit Stegdämmung - 615 Dämmung, nicht brennbar, bauseits - 725 Kamin - 744 Balkenschuh 	<ul style="list-style-type: none"> - 702 Trennstreifen - 703 Verspachtelung

Wichtiger Hinweis: Die vorstehende Abbildung stellt lediglich einen Planungsvorschlag dar. Anwendbarkeit, Vollständigkeit und Übereinstimmung mit dem jeweils geltenden Stand der Technik sind vom Verarbeiter / Kunden eigenverantwortlich zu prüfen. In keinem Fall kann dieser Planungsvorschlag individuelle planerische Detailvorgaben ersetzen.

Detailname: DE - Anschluss Kamin im Element (bis 300)	Stand: 12.08.2020	 STEICO SE Otto-Lilienthal-Ring 30 D - 85622 Feldkirchen www.steico.com
Detailnummer: DE - 7.81 - O . G	Maßstab: 1:5	

3D-Abbildung

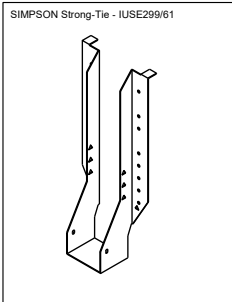

Übersicht M 1:100

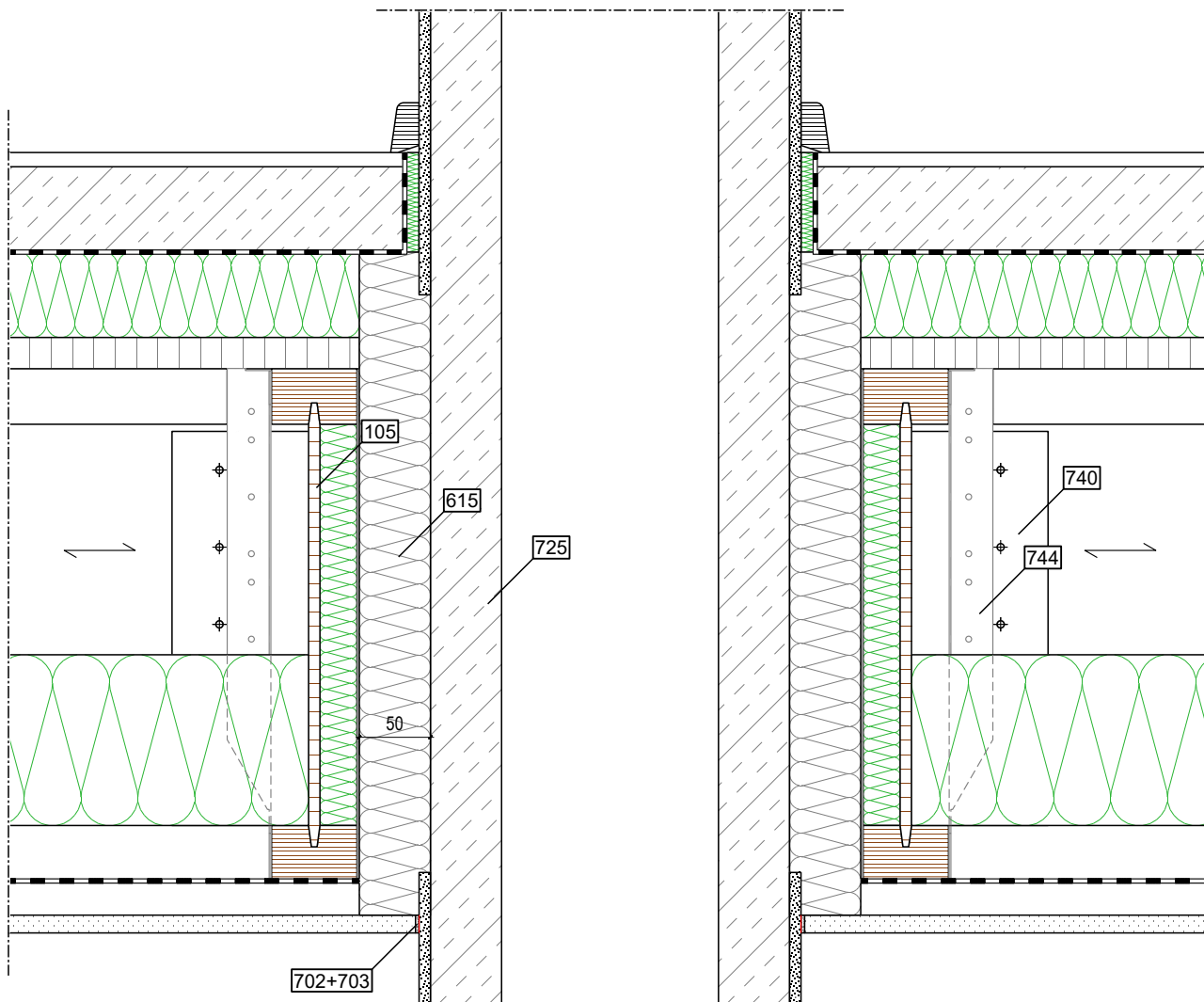
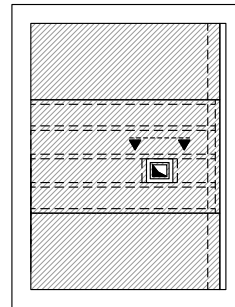

	Außen / Oben	Konstruktion	Innen / Unten
Aufbau Decke	<ul style="list-style-type: none"> - Bodenbelag - Nassestrich - Trennfolie - STEICOtherm 	<ul style="list-style-type: none"> - OSB/3 - STEICOjoist + STEICOflex - Rieselschutz - Sparschalung 	<ul style="list-style-type: none"> - Gipsplatte Typ A
Legende		<ul style="list-style-type: none"> - 105 STEICOjoist mit Stegdämmung - 615 Dämmung, nicht brennbar, bauseits - 725 Kamin - 740 Stegverstärkung - 744 Balkenschuh 	<ul style="list-style-type: none"> - 702 Trennstreifen - 703 Verspachtelung

Wichtiger Hinweis: Die vorstehende Abbildung stellt lediglich einen Planungsvorschlag dar. Anwendbarkeit, Vollständigkeit und Übereinstimmung mit dem jeweils geltenden Stand der Technik sind vom Verarbeiter / Kunden eigenverantwortlich zu prüfen. In keinem Fall kann dieser Planungsvorschlag individuelle planerische Detailvorgaben ersetzen.

Detailname: DE - Anschluss Kamin im Element (ab360)

Stand: 12.08.2020

Detailnummer: DE - 7.82 - O . G

Maßstab: 1:5

STEICO **SE**
Otto-Lilienthal-Ring 30
D - 85622 Feldkirchen
www.steico.com

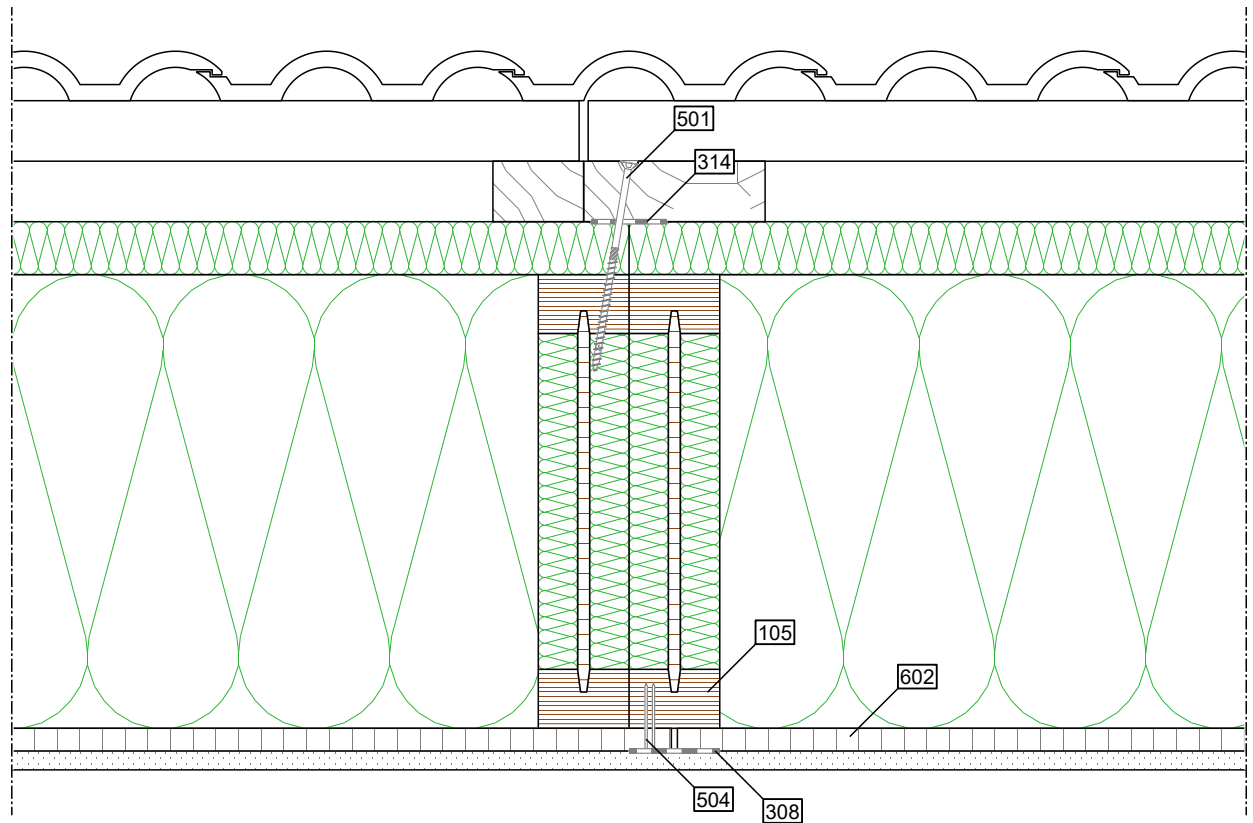

	Außen / Oben	Konstruktion	Innen / Unten
Aufbau Dach	<ul style="list-style-type: none"> - Traglattung - Konterlattung 	<ul style="list-style-type: none"> - STEICOuniversal - STEICOjoist + STEICOzell - OSB/3 	<ul style="list-style-type: none"> - Gipsplatte Typ A
Legende		<ul style="list-style-type: none"> - 105 STEICOjoist mit Stegdämmung - 308 STEICOMulti tape P 60 - 314 STEICOMulti nail - 501 Senkkopfschraube, 8 mm - 504 Klammer - 602 OSB/3, überstehend 	

Wichtiger Hinweis: Die vorstehende Abbildung stellt lediglich einen Planungsvorschlag dar. Anwendbarkeit, Vollständigkeit und Übereinstimmung mit dem jeweils geltenden Stand der Technik sind vom Verarbeiter / Kunden eigenverantwortlich zu prüfen. In keinem Fall kann dieser Planungsvorschlag individuelle planerische Detailvorgaben ersetzen.

Detailname: DA - Elementstoß	Stand: 12.08.2020	 STEICO SE Otto-Lilienthal-Ring 30 D - 85622 Feldkirchen www.steico.com
Detailnummer: DA - 8.10 - H . G	Maßstab: 1:5	

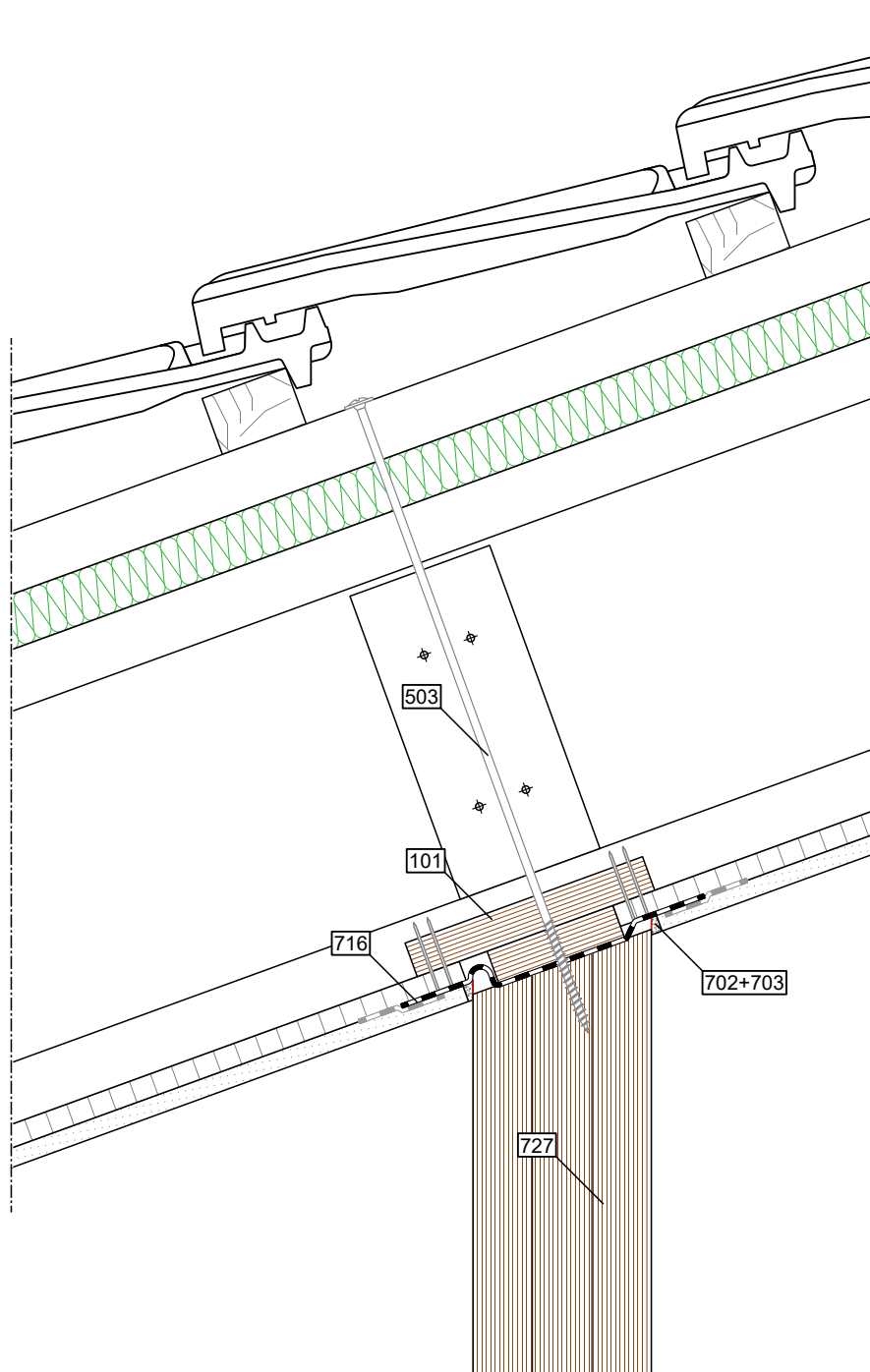

	Außen / Oben	Konstruktion	Innen / Unten
Aufbau Dach	- Traglattung - Konterlattung	- STEICOuniversal - STEICOjoist + STEICOzell - OSB/3	- Gipsplatte Typ A
Legende		- 101 STEICO LVL R als Hinterlegung - 503 Tellerkopfschraube, 8 mm - 716 Luftdichter Anschluss - 727 Mittelfette	- 702 Trennstreifen - 703 Verspachtelung

Wichtiger Hinweis: Die vorstehende Abbildung stellt lediglich einen Planungsvorschlag dar. Anwendbarkeit, Vollständigkeit und Übereinstimmung mit dem jeweils geltenden Stand der Technik sind vom Verarbeiter / Kunden eigenverantwortlich zu prüfen. In keinem Fall kann dieser Planungsvorschlag individuelle planerische Detailvorgaben ersetzen.

Detailname: DA - Anschluss Mittelfette (DN=20°)	Stand: 12.08.2020	 STEICO SE Otto-Lilienthal-Ring 30 D - 85622 Feldkirchen www.steico.com
Detailnummer: DA - 8.20 - H . G	Maßstab: 1:5	

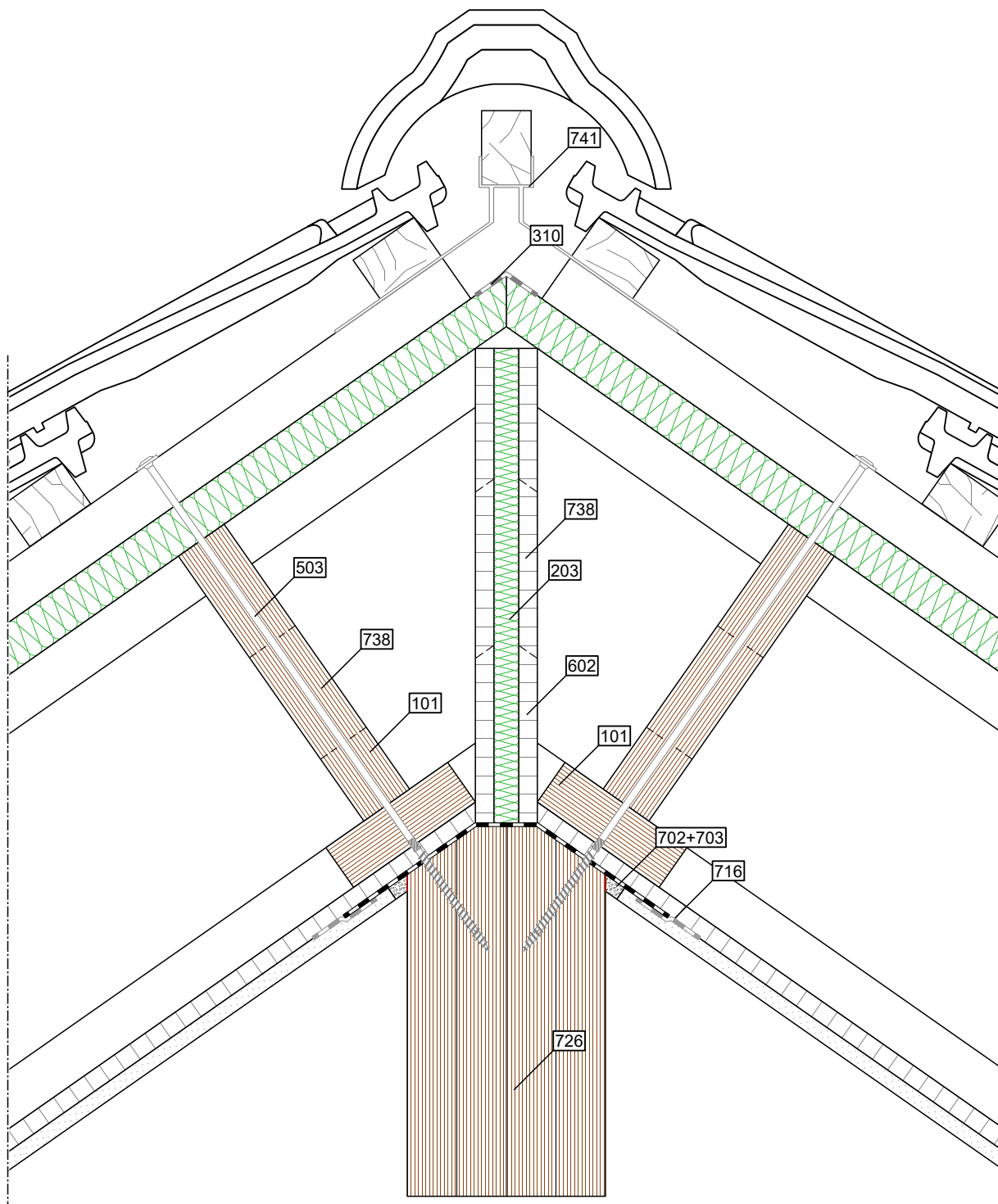

	Außen / Oben	Konstruktion	Innen / Unten
Aufbau	- Traglattung - Konterlattung	- STEICOuniversal - STEICOjoist + STEICOzell - OSB/3	- Gipsplatte Typ A
Legende		- 310 STEICOMulti tape F 60 + STEICOMulti primer - 503 Tellerkopfschraube, 8 mm, vorgebohrt - 602 OSB/3 - 716 Luftdichter Anschluss - 726 Firstpfette - 738 Einblasöffnung - 741 Dachlattenhalter, bauseits	- 101 STEICO LVL R - 203 STEICOflex 036 - 702 Trennstreifen - 703 Verspachtelung

Wichtiger Hinweis: Die vorstehende Abbildung stellt lediglich einen Planungsvorschlag dar. Anwendbarkeit, Vollständigkeit und Übereinstimmung mit dem jeweils geltenden Stand der Technik sind vom Verarbeiter / Kunden eigenverantwortlich zu prüfen. In keinem Fall kann dieser Planungsvorschlag individuelle planerische Detailvorgaben ersetzen.

Detailname: DA - Anschluss Firstpfette	Stand: 12.08.2020	 STEICO SE Otto-Lilienthal-Ring 30 D - 85622 Feldkirchen www.steico.com
Detailnummer: DA - 8.30 - H . G	Maßstab: 1:5	

3D-Abbildung

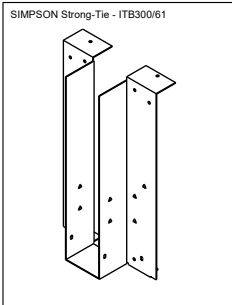

Übersicht M 1:100

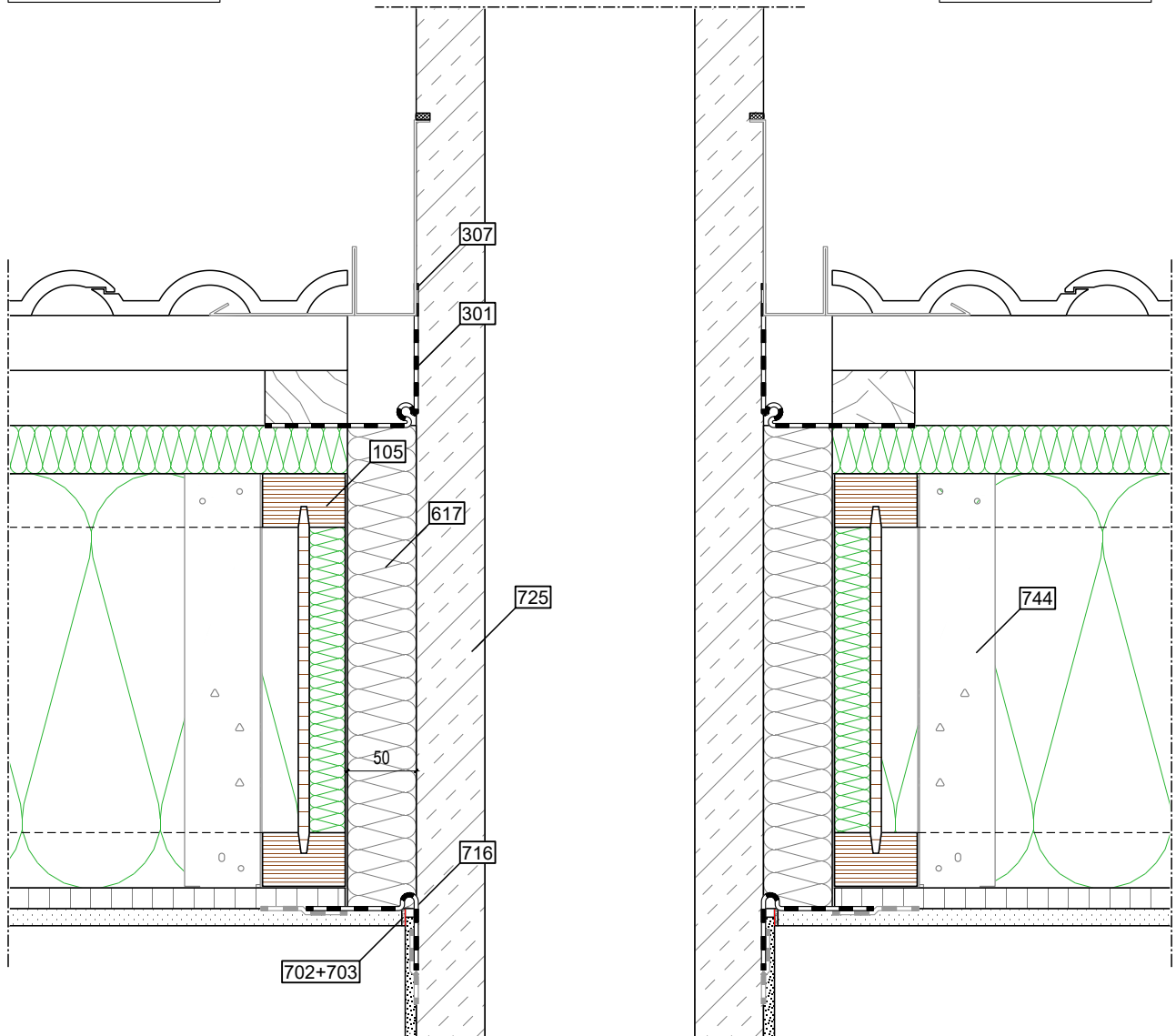
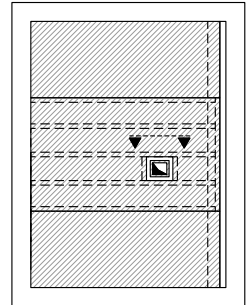

	Außen / Oben	Konstruktion	Innen / Unten
Aufbau Dach	<ul style="list-style-type: none"> - Traglattung - Konterlattung 	<ul style="list-style-type: none"> - STEICOuniversal - STEICOjoist + STEICOzell - OSB/3 	<ul style="list-style-type: none"> - Gipsplatte Typ A
Legende		<ul style="list-style-type: none"> - 105 STEICOjoist mit Stegdämmung - 301 STEICOmuli UDB - 307 STEICOmuli connect - 615 Dämmung, nicht brennbar, bauseits - 716 Luftdichter Anschluss - 725 Kamin - 744 Balkenschuh 	<ul style="list-style-type: none"> - 702 Trennstreifen - 703 Verspachtelung

Wichtiger Hinweis: Die vorstehende Abbildung stellt lediglich einen Planungsvorschlag dar. Anwendbarkeit, Vollständigkeit und Übereinstimmung mit dem jeweils geltenden Stand der Technik sind vom Verarbeiter / Kunden eigenverantwortlich zu prüfen. In keinem Fall kann dieser Planungsvorschlag individuelle planerische Detailvorgaben ersetzen.

Detailname: DA - Anschluss Kamin im Element (bis 300)	Stand: 12.08.2020	 STEICO SE Otto-Lilienthal-Ring 30 D - 85622 Feldkirchen www.steico.com
Detailnummer: DA - 8.41 - H . G	Maßstab: 1:5	

3D-Abbildung

SIMPSON Strong-Tie - IUSE299/61

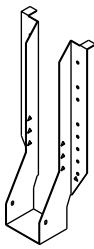

Übersicht M 1:100

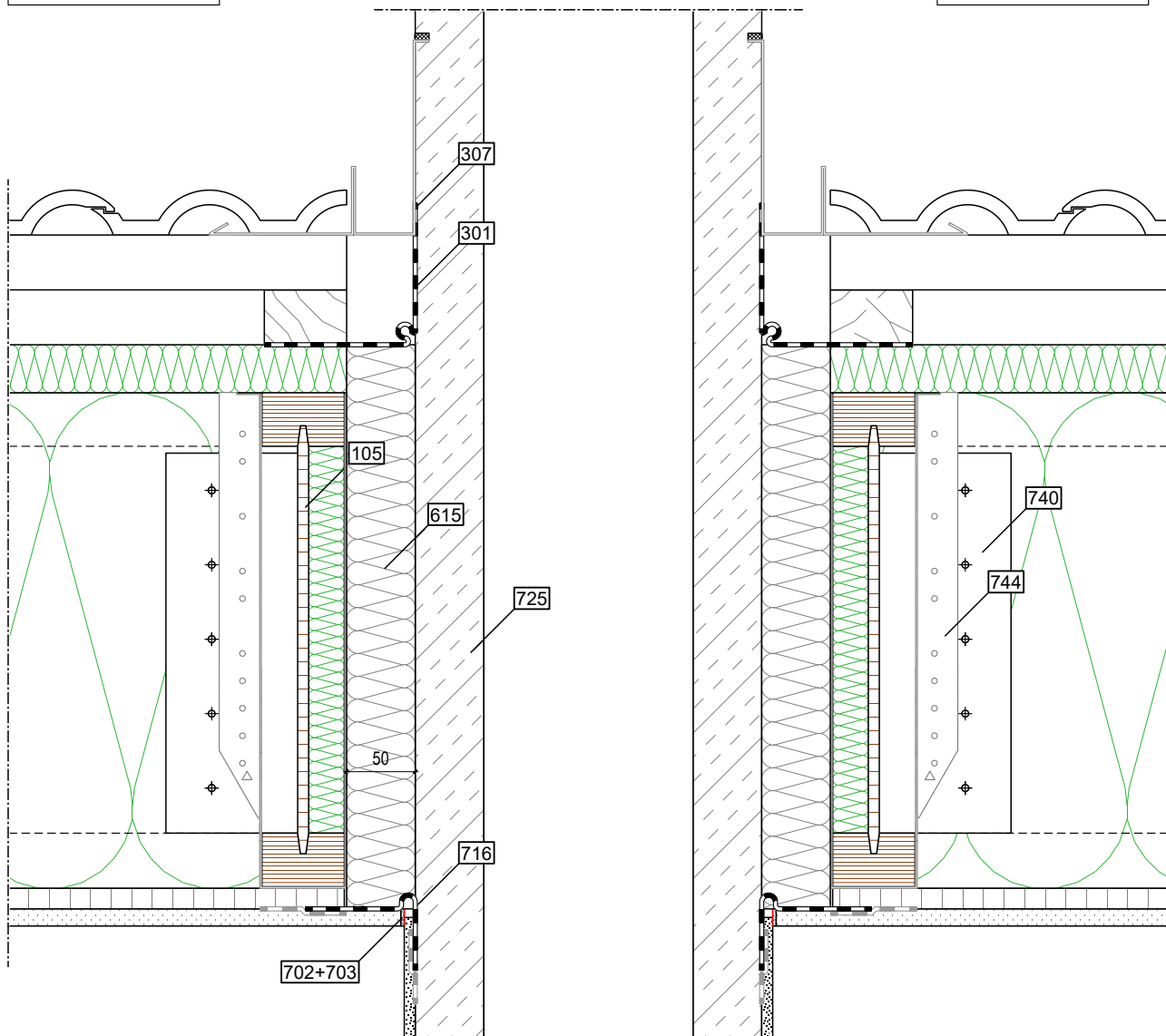
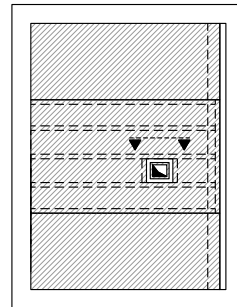

	Außen / Oben	Konstruktion	Innen / Unten
Aufbau Dach	<ul style="list-style-type: none"> - Traglattung - Konterlattung 	<ul style="list-style-type: none"> - STEICOuniversal - STEICOjoist + STEICOzell - OSB/3 	<ul style="list-style-type: none"> - Gipsplatte Typ A
Legende		<ul style="list-style-type: none"> - 105 STEICOjoist mit Stegdämmung - 301 STEICOmultip UDB - 307 STEICOmultip connect - 615 Dämmung, nicht brennbar, bauseits - 716 Luftdichter Anschluss - 725 Kamin - 740 Stegverstärkung - 744 Balkenschuh 	<ul style="list-style-type: none"> - 702 Trennstreifen - 703 Verspachtelung

Wichtiger Hinweis: Die vorstehende Abbildung stellt lediglich einen Planungsvorschlag dar. Anwendbarkeit, Vollständigkeit und Übereinstimmung mit dem jeweils geltenden Stand der Technik sind vom Verarbeiter / Kunden eigenverantwortlich zu prüfen. In keinem Fall kann dieser Planungsvorschlag individuelle planerische Detailvorgaben ersetzen.

Detailname: DA - Anschluss Kamin im Element (ab 360)	Stand: 12.08.2020	 STEICO SE Otto-Lilienthal-Ring 30 D - 85622 Feldkirchen www.steico.com
Detailnummer: DA - 8.42 - H . G	Maßstab: 1:5	

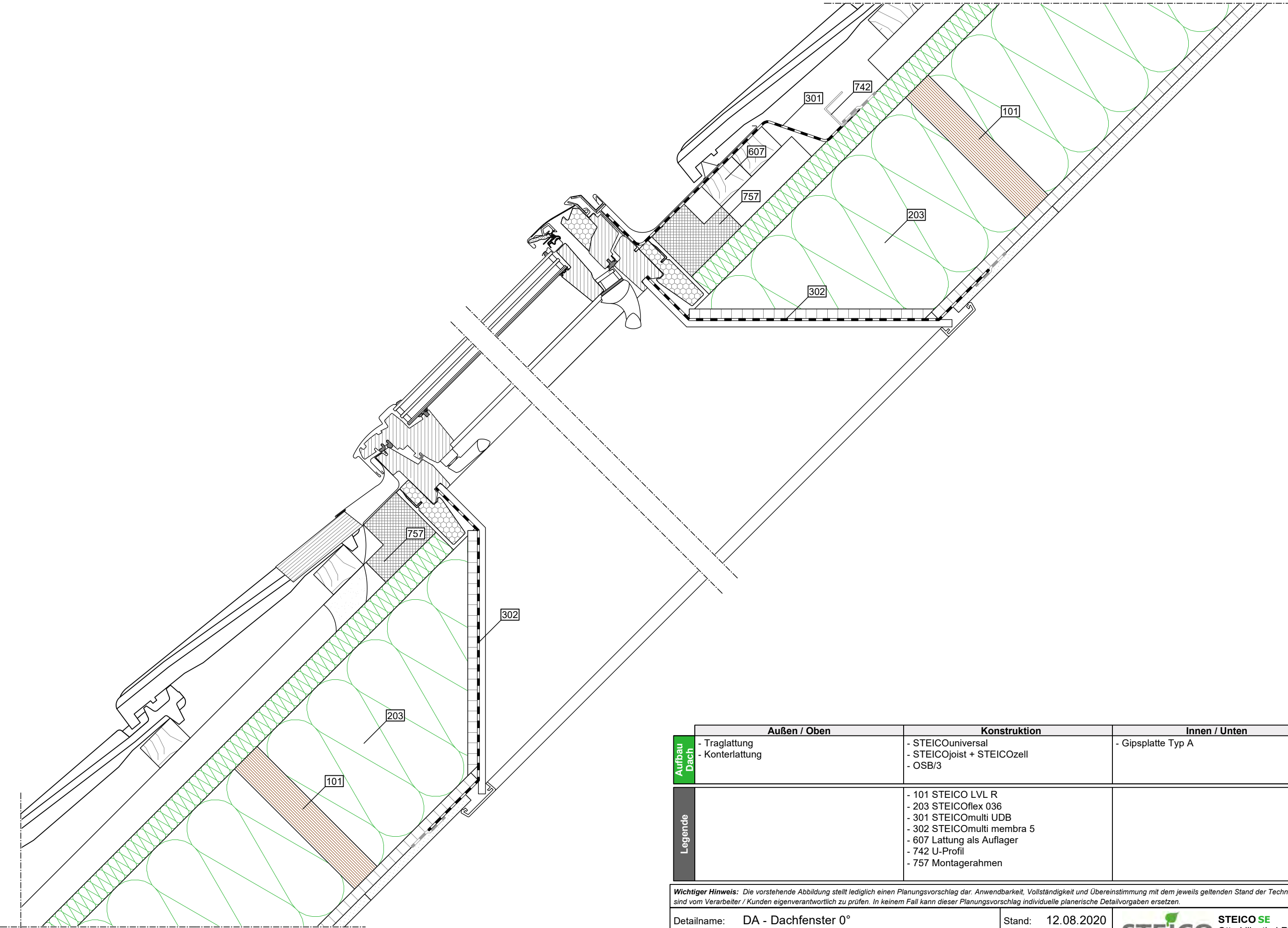

	Außen / Oben	Konstruktion	Innen / Unten
Aufbau Dach	- Traglattung - Konterlattung	- STEICOuniversal - STEICOjoist + STEICOzell - OSB/3	- Gipsplatte Typ A
Legende	- 101 STEICO LVL R - 203 STEICOflex 036 - 301 STEICOmultip UDB - 302 STEICOmultip membra 5 - 607 Lattung als Auflager - 742 U-Profil - 757 Montagerahmen		

Wichtiger Hinweis: Die vorstehende Abbildung stellt lediglich einen Planungsvorschlag dar. Anwendbarkeit, Vollständigkeit und Übereinstimmung mit dem jeweils geltenden Stand der Technik sind vom Verarbeiter / Kunden eigenverantwortlich zu prüfen. In keinem Fall kann dieser Planungsvorschlag individuelle planerische Detailvorgaben ersetzen.

Detailname: DA - Dachfenster 0°	Stand: 12.08.2020	 STEICO SE Otto-Lilienthal-Ring 30 D - 85622 Feldkirchen www.steico.com
Detailnummer: DA - 8.51 - H . G	Maßstab: 1:5	



80% unseres Lebens verbringen wir in geschlossenen Räumen. Aber ist uns auch immer bewusst, mit was wir uns hier umgeben? STEICO hat sich die Aufgabe gestellt, Bauprodukte zu entwickeln, die die Bedürfnisse von Mensch und Natur in Einklang bringen. So bestehen unsere Produkte aus nachwachsenden Rohstoffen ohne bedenkliche Zusätze. Sie helfen, den Energieverbrauch zu senken und tragen wesentlich zu einem dauerhaft gesunden Wohnklima bei, das nicht nur Allergiker zu schätzen wissen. Ob Konstruktionsmaterialien oder Dämmstoffe: STEICO Produkte tragen eine Reihe angesehener Qualitätssiegel.

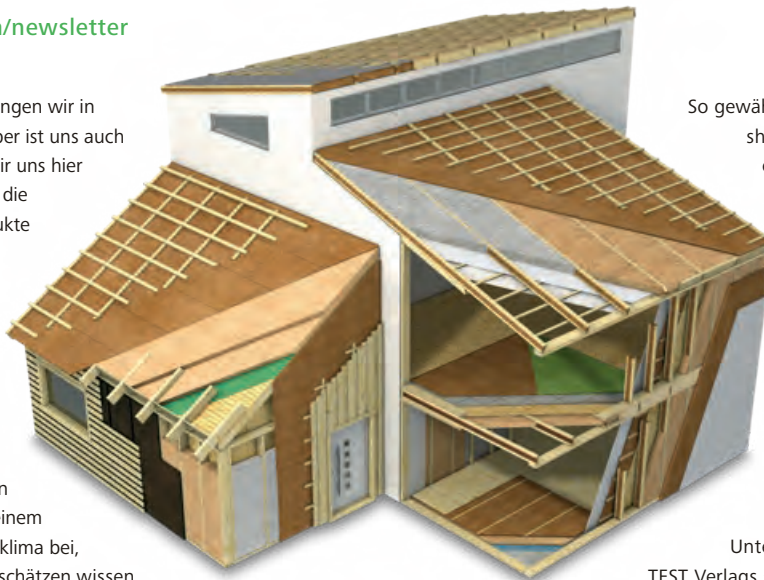

So gewährleisten die FSC®- (Forest Stewardship Council®) und PEFC®-Zertifikate eine nachhaltige, umweltgerechte Nutzung des Rohstoffs Holz. Die anerkannten Prüfsiegel des IBR® (Institut für Baubiologie Rosenheim) und die Mitgliedschaft beim IBU (Institut für Bauen und Umwelt e.V.) bestätigen den STEICO Produkten, dass sie baubiologisch unbedenklich sind und gleichzeitig den Schutz der Umwelt sicherstellen. Auch bei unabhängigen Untersuchungen wie denen des ÖKO-TEST Verlags schneiden STEICO Produkte regelmäßig mit „sehr gut“ ab. So bietet STEICO Sicherheit und Qualität für Generationen.

Das natürliche Dämm- und Konstruktionssystem für Sanierung und Neubau – Dach, Decke, Wand und Boden.



Nachwachsende Rohstoffe ohne schädliche Zusätze



Hervorragender Kälteschutz im Winter



Exzellenter sommerlicher Hitzeschutz



Spart Energie und steigert den Gebäudewert



Regensichernd und diffusions-offen



Guter Brandschutz



Erhebliche Verbesserung des Schallschutzes



Umweltfreundlich und recycelbar



Leichte und angenehme Verarbeitung



Wohn-gesundheit



Strenge Qualitätskontrolle



Aufeinander abgestimmtes Dämm- und Konstruktionssystem



DAS NATURBAUSYSTEM

Ihr STEICO Partner

www.steico.com